

***Coordinación General Territorial del Plan Educativo Nacional  
Ministerio de Educación, Ciencia y Tecnología***



***Construcción de las Áreas, Regiones y Mapa  
Educativo Nacional durante el estado de  
emergencia Covid19***

***Por Departamento***

***Marzo-julio, 2020***

Dr. Pedro Ticas  
Karla María Cruz



**Coordinación General Territorial del Plan Educativo Cuscatlán**  
**La Escuela es Territorio y el Territorio es Educación**

---

## **Nota previa: indicación general para el lector**

Este documento reúne datos sobre las **Condiciones Generales Tecnológicas y Pedagógicas** de los docentes en cada Departamento. Los datos en detalle y con mayor extensión sobre otros elementos pedagógicos, didácticos, metodológicos, prácticos y humanos existentes en los territorios escolares, se hallan en los demás documentos que forman parte del trabajo realizado entre marzo-julio 2020. Hemos querido elaborar este documento **A manera de resumen por Departamento**, con el objetivo de proveer al lector información rápida, concatenada y articulada con la totalidad del trabajo realizado desde el inicio de la Coordinación General Territorial del Plan Educativo Nacional en la presente gestión institucional desde julio de 2019.

**Dr. Pedro Ticas**  
Coordinador General Territorial  
del Plan Educativo Nacional  
Julio - 2020



**Coordinación General Territorial del Plan Educativo Cuscatlán**  
**La Escuela es Territorio y el Territorio es Educación**

---

**COORDINACIÓN GENERAL TERRITORIAL**

Dr. Pedro Ticas

Coordinador General Territorial del Plan Educativo Nacional

**ÁREAS EDUCATIVAS, REGIONES Y MAPA EDUCATIVO**

Karla María Cruz

Zulma Jeanet Batres

Rosa Mallerly Adalgissa Alvarado

Luis Antonio Gonzáles

Vicente de Jesús Méndez

Ana Margarita Guevara

Brenda Eloí Martínez

Carlos Hércules Castro

**INNOVACIÓN CURRICULAR Y ARTICULACIÓN  
ENTRE NIVELES EDUCATIVOS**

Oscar Ulises Minero Ramírez

Rafael Antonio Argueta

**MAPA EDUCATIVO DIGITAL**

Edwin Salvador Ramírez

Julio Alfredo Landaverde

Alma Antonieta Ardón

Edwin Reynaldo Alfaro

**COMUNICACIÓN**

Víctor Flores

Humberto Carrillo

**APOYO TERRITORIAL:**

Juan Carlos Arteaga – Director Nacional de Gestión Educativa

Rodolfo Cornejo -Acreditación Institucional

Directores(as) Departamental de Educación

Jefes de Asistencia Técnica DDE

Asistentes Técnicos DDE

Directores y docentes participantes de C.E.



Coordinación General Territorial del Plan Educativo Cuscatlán  
La Escuela es Territorio y el Territorio es Educación

---

## Contenido

01.	AHUACHAPÁN.....	4
02.	SANTA ANA.....	8
03.	SONSONATE.....	14
04.	CHALATENANGO.....	19
05.	LA LIBERTAD.....	24
06.	SAN SALVADOR.....	29
07.	CUSCATLÁN.....	34
08.	LA PAZ.....	39
09.	CABAÑAS.....	44
10.	SAN VICENTE.....	49
11.	USULUTAN.....	54
12.	SAN MIGUEL.....	59
13.	MORAZAN.....	64
14.	LA UNIÓN.....	69

# 01. AHUACHAPÁN



Departamento	AHUACHAPÁN
Código de departamento	01
Número de municipios	12
Número de Centros Educativos	184
Cantidad de docentes	1,065
Áreas educativas	31

**Registro 1.**  
**“Condición tecnológica y pedagógica en docentes de educación básica y media”**  
**abril - mayo 2020 / Ahuachapán**

RECURSOS EDUCATIVOS			MOTIVACIÓN		
¿Cuenta con las guías proporcionadas por el MINEDUCYT?	Cantidad de Docentes	%	¿Motiva usted el aprendizaje autodidacta en los estudiantes?	Cantidad de Docentes	%
Sí	902	85%	Si	1036	97%
No	163	15%	No	29	3%
<b>TOTAL</b>	<b>1,065</b>	<b>100%</b>	<b>TOTAL</b>	<b>1,065</b>	<b>100%</b>
¿Qué material de apoyo utiliza actualmente para impartir sus clases?	Cantidad de Docentes	%	Como: (Respuesta múltiple)	Cantidad de Docentes	%
Guías facilitadas por MINEDUCYT	290	27%	búsqueda de otras fuentes bibliográficas	716	67%
Guías propias elaboradas por Usted	217	20%	búsqueda de tutoriales	529	50%
Combinación Guías- Mined con Guías	537	50%	apoyo en textos PDF	440	41%
Otros:	21	2%	Otros:	60	6%
<b>TOTAL</b>	<b>1,065</b>	<b>100%</b>			
DESARROLLO DE LA CLASE					
¿Dedica algún tiempo específico para resolver dudas de los estudiantes?	Cantidad de Docentes	%	¿Cuánto tiempo dura cada clase?	Cantidad de Docentes	%
Sí	1,029	97%	30 minutos	500	47%
No	36	3%	45 minutos	66	6%
<b>TOTAL</b>	<b>1,065</b>	<b>100%</b>	60 minutos	284	27%
			90 minutos	66	6%
			120 minutos	34	3%
			Otros:	115	11%
			<b>TOTAL</b>	<b>1,065</b>	<b>100%</b>
			¿Cuánto tiempo? (En horas)	Cantidad de Docentes	%
			1 hora	199	19%
			2 hora	225	21%
			3 horas	119	11%
			4 horas	92	9%
			5 horas	116	11%
			6 horas	26	2%
			7 horas	8	1%
			8 horas	94	9%
			9 horas	6	1%
			10 horas	40	4%
			11 horas	1	0%
			12 horas	44	6%
			Más de 12 Horas	59	6%
			N/A	36	3%
			<b>TOTAL</b>	<b>1,065</b>	

**Coordinación General Territorial del Plan Educativo Cuscatlán  
La Escuela es Territorio y el Territorio es Educación**

**EVALUACIÓN DE LOS APRENDIZAJES**

¿Deja tareas a los estudiantes?	Cantidad de Docentes	%
Sí	1,028	97%
No	37	3%
<b>TOTAL</b>	<b>1,065</b>	<b>100%</b>

¿Cómo organiza las tareas? (Respuesta múltiple)	Cantidad de Docentes	%
por tema	806	76%
por capítulo	36	3%
por categoría	18	2%
por concepto	40	4%
por unidad	242	23%

¿Deja tareas diariamente?	Cantidad de Docentes	%
Sí	599	56%
No	429	40%
N/A	37	3%
<b>TOTAL</b>	<b>1,065</b>	<b>100%</b>

¿Deja tareas cuando cree que lo amerita?	Cantidad de Docentes	%
Sí	990	93%
No	38	4%
N/A	37	3%
<b>TOTAL</b>	<b>1,065</b>	

¿Cuántas tareas deja?	Cantidad de Docentes	%
Una tarea	329	31%
Dos tareas	148	14%
Tres tareas	77	7%
Cuatro tareas	20	2%
Cinco tareas	18	2%
Seis o más tareas	7	1%
N/A	37	3%
No deja tareas diariamente	429	40%
<b>Total</b>	<b>1,065</b>	

¿Cuántas tareas deja?	Cantidad de Docentes	%
Una tarea	486	46%
Dos tareas	273	26%
Tres tareas	101	9%
Cuatro tareas	25	2%
Cinco Tareas	25	2%
Seis o más tareas	5	0%
S/E	75	7%
N/A	37	3%
No Deja tareas cuando cree que lo amerita	38	4%
<b>Total</b>	<b>1,065</b>	

## ¿Qué herramientas informáticas domina? 1,065 docentes de Ahuachapán - abril 2020

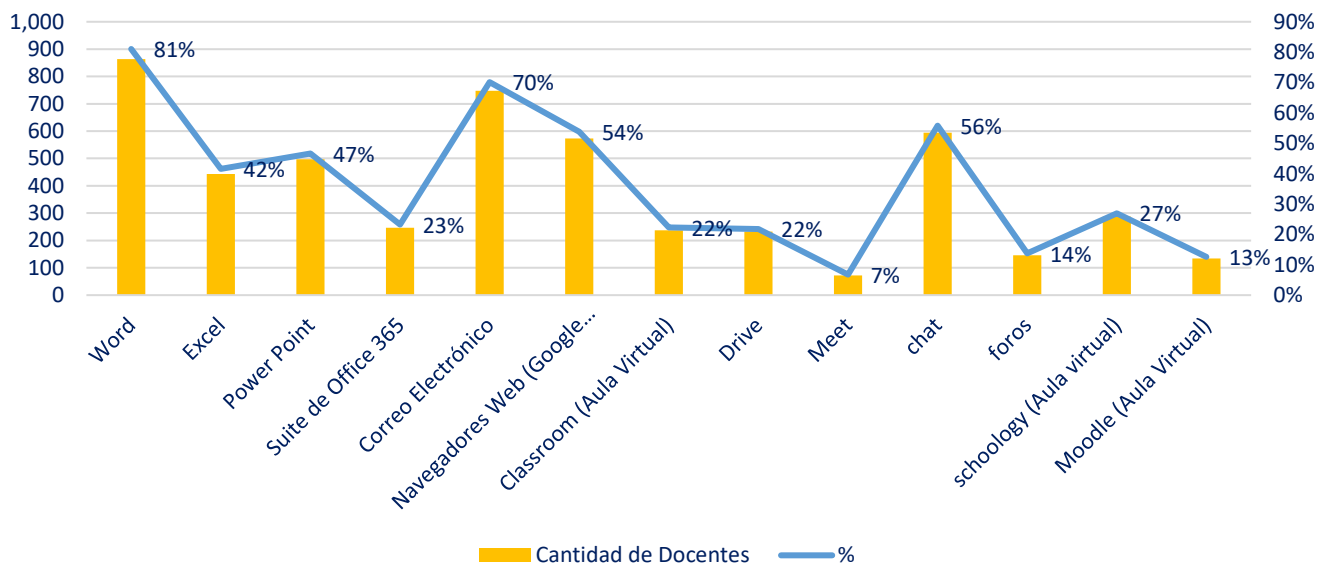

¿Qué herramientas informáticas domina?	Cantidad de Docentes	%
Word	863	81%
Excel	443	42%
Power Point	497	47%
Suite de Office 365	247	23%
Correo Electrónico	747	70%
Navegadores Web (Google Chrome, Safari, Edge, Opera, Firefix)	573	54%
Classroom (Aula Virtual)	237	22%
Drive	232	22%
Meet	72	7%
chat	594	56%
foros	146	14%
Schoology (Aula virtual)	287	27%
Moodle (Aula Virtual)	134	13%



### ¿Qué mecanismos de comunicación utiliza usted para estar en contacto con padres y estudiantes? 1,065 docentes de Ahuachapán - abril 2020

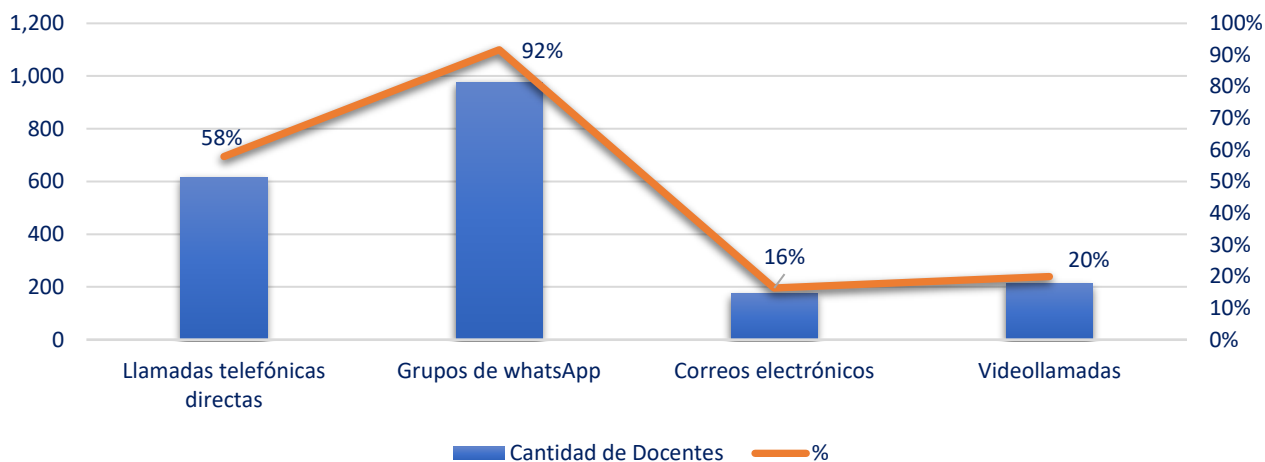

¿Qué mecanismos de comunicación utiliza usted para estar en contacto con padres y estudiantes?	Cantidad de Docentes	%
Llamadas telefónicas directas	616	58%
Grupos de WhatsApp	976	92%
Correos electrónicos	174	16%
Videollamadas	212	20%

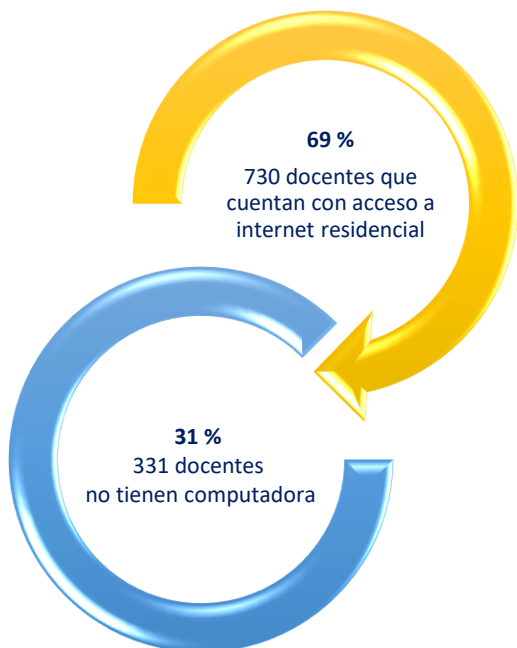

### Internet Residencial de carácter: 730 docentes con acceso a internet residencial Ahuachapán - Abril 2020

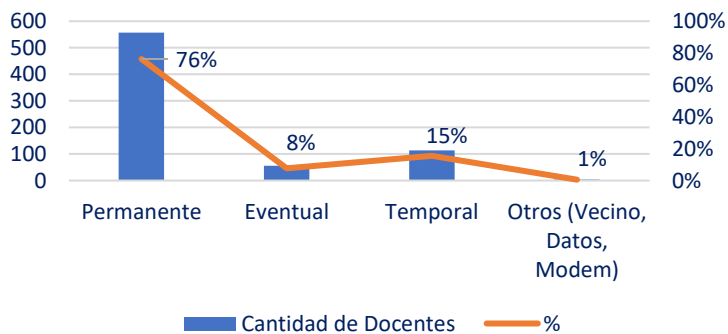

## 02. SANTA ANA



Departamento	SANTA ANA
Código de departamento	02
Número de municipios	13
Número de Centros Educativos	321
Cantidad de docentes	1,420
Áreas educativas	49

**Registro 1.**  
**“Condición tecnológica y pedagógica en docentes de educación básica y media”**  
**abril - mayo 2020 / Santa Ana**

RECURSOS EDUCATIVOS			MOTIVACIÓN		
¿Cuenta con las guías proporcionadas por el MINEDUCYT?	Cantidad de Docentes	%	¿Motiva usted el aprendizaje autodidacta en los estudiantes?	Cantidad de Docentes	%
Sí	1,092	77%	Si	1,384	97%
No	328	23%	No	36	3%
<b>TOTAL</b>	<b>1,420</b>	<b>100%</b>	<b>TOTAL</b>	<b>1,420</b>	<b>100%</b>
¿Qué material de apoyo utiliza actualmente para impartir sus clases?	Cantidad de Docentes	%	Como: (Respuesta múltiple)	Cantidad de Docentes	%
Guías facilitadas por MINEDUCYT	289	20%	búsqueda de otras fuentes bibliográficas	915	64%
Guías propias elaboradas por Usted	398	28%	búsqueda de tutoriales	815	57%
Combinación Guías- Mined con Guías	685	48%	apoyo en textos PDF	566	40%
Otros:	48	3%	Otros:	80	6%
<b>TOTAL</b>	<b>1,420</b>				
DESARROLLO DE LA CLASE					
¿Cuánto tiempo dura cada clase?	Cantidad de Docentes	%	¿Dedica algún tiempo específico para resolver dudas de los estudiantes?	Cantidad de Docentes	%
30 minutos	599	42%	Sí	1,369	96%
45 minutos	137	10%	No	51	4%
60 minutos	329	23%	<b>TOTAL</b>	<b>1,420</b>	<b>100%</b>
90 minutos	115	8%			
120 minutos	44	3%	¿Cuánto tiempo? (En horas)	Cantidad de Docentes	%
Otros:	196	14%	1 hora	248	17%
<b>TOTAL</b>	<b>1,420</b>	<b>100%</b>	2 hora	293	21%
			3 horas	177	12%
			4 horas	96	7%
			5 horas	155	11%
			6 horas	73	5%
			7 horas	18	1%
			8 horas	119	8%
			9 horas	11	1%
			10 horas	59	4%
			11 horas	3	0%
			12 horas	62	4%
			Más de 12 Horas	55	4%
			N/A	51	4%
			<b>TOTAL</b>	<b>1,420</b>	<b>100%</b>

**Coordinación General Territorial del Plan Educativo Cuscatlán**  
**La Escuela es Territorio y el Territorio es Educación**

**EVALUACIÓN DE LOS APRENDIZAJES**

¿Deja tareas a los estudiantes?	Cantidad de Docentes	%
Sí	1,385	98%
No	35	2%
<b>TOTAL</b>	<b>1,420</b>	<b>100%</b>

¿Cómo organiza las tareas? (Respuesta múltiple)	Cantidad de Docentes	%
por tema	1,127	79%
por capítulo	67	5%
por categoría	17	1%
por concepto	50	4%
por unidad	269	19%

¿Deja tareas diariamente?	Cantidad de Docentes	%
Sí	851	60%
No	534	38%
N/A	35	2%
<b>TOTAL</b>	<b>1,420</b>	<b>100%</b>

¿Deja tareas cuando cree que lo amerita?	Cantidad de Docentes	%
Sí	1,314	93%
No	71	5%
N/A	35	2%
<b>TOTAL</b>	<b>1,420</b>	<b>100%</b>

¿Cuántas tareas deja?	Cantidad de Docentes	%
Una tarea	477	34%
Dos tareas	205	14%
Tres tareas	87	6%
Cuatro tareas	47	3%
Cinco tareas	23	2%
Seis o más tareas	12	1%
N/A	35	2%
No deja tareas diariamente	534	38%
<b>Total</b>	<b>1,420</b>	<b>100%</b>

¿Cuántas tareas deja?	Cantidad de Docentes	%
Una tarea	710	50%
Dos tareas	343	24%
Tres tareas	116	8%
Cuatro tareas	38	3%
Cinco Tareas	18	1%
Seis o más tareas	17	1%
S/E	72	5%
N/A	35	2%
No Deja tareas cuando cree que lo amerita	71	5%
<b>Total</b>	<b>1,420</b>	<b>100%</b>

### ¿Qué herramientas informáticas domina? 1,420 docentes de Santa Ana - abril 2020

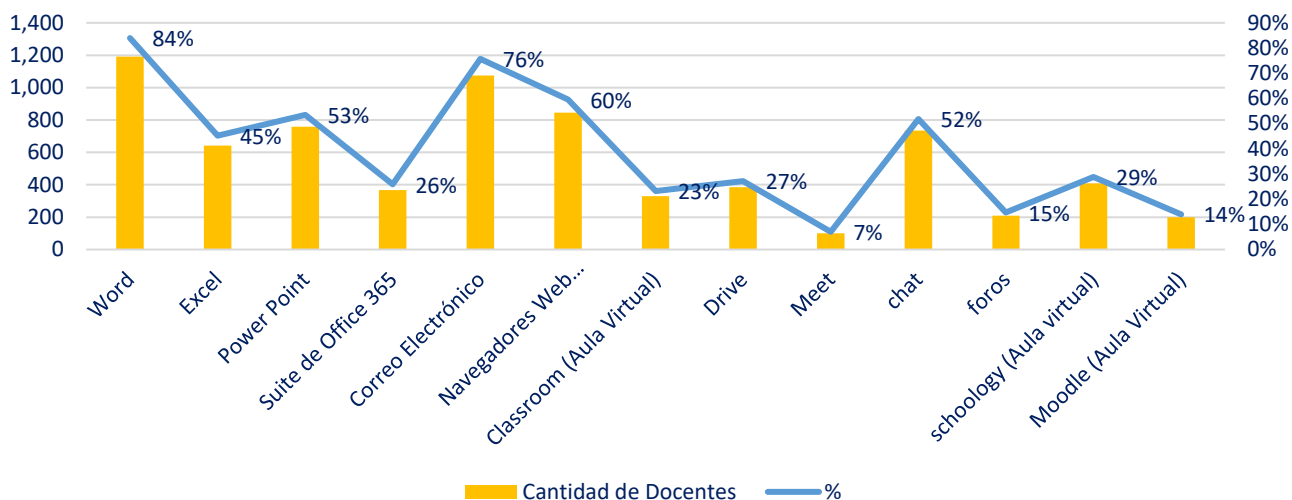

¿Qué herramientas informáticas domina?	Cantidad de Docentes	%
Word	1,192	84%
Excel	642	45%
Power Point	759	53%
Suite de Office 365	367	26%
Correo Electrónico	1,075	76%
Navegadores Web (Google Chrome, Safari, Edge, Opera, Firexfux)	845	60%
Classroom (Aula Virtual)	330	23%
Drive	385	27%
Meet	100	7%
chat	735	52%
foros	209	15%
Schoolology (Aula virtual)	409	29%
Moodle (Aula Virtual)	199	14%



### ¿Qué mecanismos de comunicación utiliza usted para estar en contacto con padres y estudiantes?

1,420 docentes de Santa Ana - abril 2020

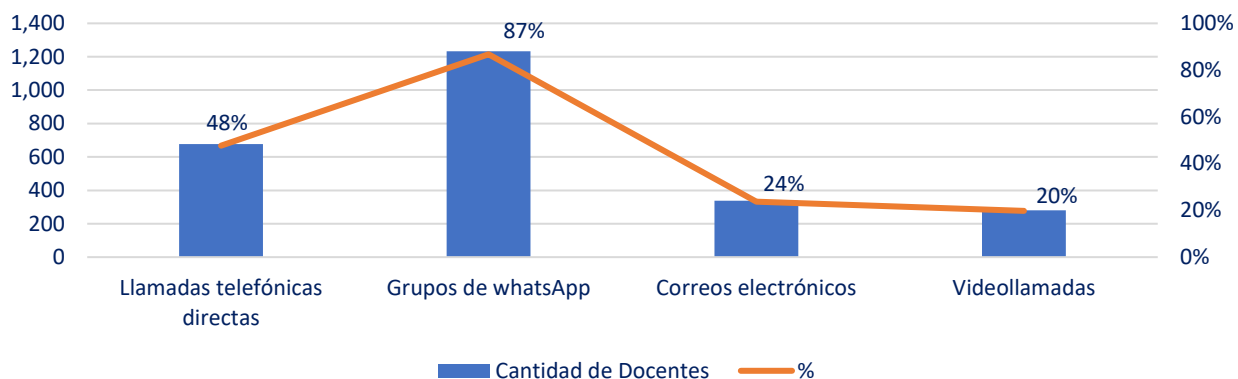

¿Qué mecanismos de comunicación utiliza usted para estar en contacto con padres y estudiantes?	Cantidad de Docentes	%
Llamadas telefónicas directas	677	48%
Grupos de WhatsApp	1,232	87%
Correos electrónicos	337	24%
Videollamadas	281	20%

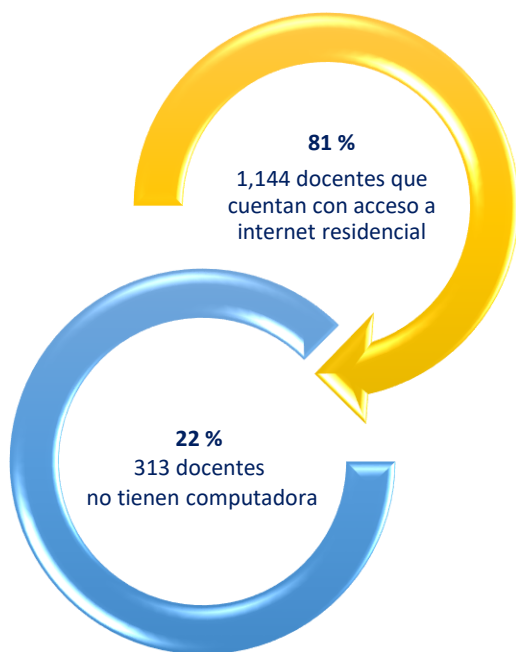

### Internet Residencial de carácter: 1,144 docentes con acceso a internet residencial Santa Ana - Abril 2020

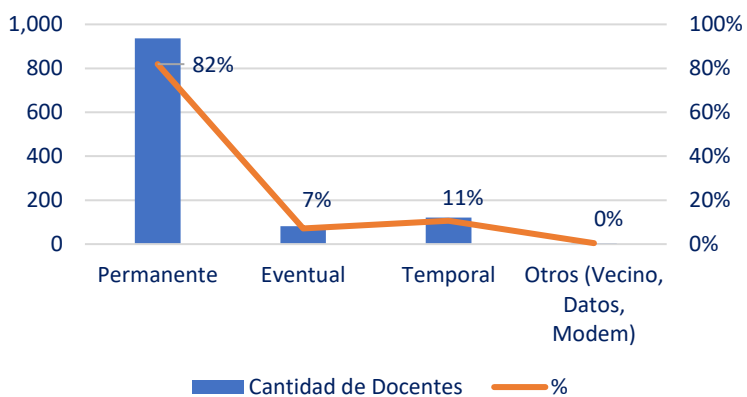

## 03. SONSONATE



Departamento	SONSONATE
Código de departamento	03
Número de municipios	16
Número de Centros Educativos	288
Cantidad de docentes	1,794
Áreas educativas	35

**Registro 1.**  
**“Condición tecnológica y pedagógica en docentes de educación básica y media”**  
**abril - mayo 2020 / Sonsonate**

RECURSOS EDUCATIVOS			MOTIVACIÓN		
<b>¿Cuenta con las guías proporcionadas por el MINEDUCYT?</b>	<b>Cantidad de Docentes</b>	<b>%</b>	<b>¿Motiva usted el aprendizaje autodidacta en los estudiantes?</b>	<b>Cantidad de Docentes</b>	<b>%</b>
Sí	1,482	83%	Si	1,735	97%
No	312	17%	No	59	3%
<b>TOTAL</b>	<b>1,794</b>	<b>100%</b>	<b>TOTAL</b>	<b>1,794</b>	<b>100%</b>
<b>¿Qué material de apoyo utiliza actualmente para impartir sus clases?</b>	<b>Cantidad de Docentes</b>	<b>%</b>	<b>Como: (Respuesta múltiple)</b>	<b>Cantidad de Docentes</b>	<b>%</b>
Guías facilitadas por MINEDUCYT	495	28%	búsqueda de otras fuentes bibliográficas	1,145	64%
Guías propias elaboradas por Usted	408	23%	búsqueda de tutoriales	920	51%
Combinación Guías- Mined con Guías	857	48%	apoyo en textos PDF	694	39%
Otros:	34	2%	Otros:	106	6%
<b>TOTAL</b>	<b>1,794</b>	<b>100%</b>			
DESARROLLO DE LA CLASE					
<b>¿Cuánto tiempo dura cada clase?</b>	<b>Cantidad de Docentes</b>	<b>%</b>	<b>¿Dedica algún tiempo específico para resolver dudas de los estudiantes?</b>	<b>Cantidad de Docentes</b>	<b>%</b>
30 minutos	758	42%	Sí	1,747	97%
45 minutos	71	4%	No	47	3%
60 minutos	515	29%	<b>TOTAL</b>	<b>1,794</b>	<b>100%</b>
90 minutos	178	10%			
120 minutos	92	5%	<b>¿Cuánto tiempo? (En horas)</b>	<b>Cantidad de Docentes</b>	<b>%</b>
Otros:	180	10%	1 hora	284	16%
<b>TOTAL</b>	<b>1,794</b>	<b>100%</b>	2 hora	338	19%
			3 horas	190	11%
			4 horas	152	8%
			5 horas	186	10%
			6 horas	94	5%
			7 horas	24	1%
			8 horas	220	12%
			9 horas	13	1%
			10 horas	75	4%
			11 horas	2	0%
			12 horas	88	5%
			Más de 12 Horas	81	5%
			N/A	47	3%
			<b>TOTAL</b>	<b>1,794</b>	<b>100%</b>

**Coordinación General Territorial del Plan Educativo Cuscatlán**  
**La Escuela es Territorio y el Territorio es Educación**

**EVALUACIÓN DE LOS APRENDIZAJES**

¿Deja tareas a los estudiantes?	Cantidad de Docentes	%
Sí	1,753	98%
No	41	2%
<b>TOTAL</b>	<b>1,794</b>	<b>100%</b>

¿Cómo organiza las tareas? (Respuesta múltiple)	Cantidad de Docentes	%
por tema	1,378	77%
por capítulo	51	3%
por categoría	31	2%
por concepto	90	5%
por unidad	401	22%

¿Deja tareas diariamente?	Cantidad de Docentes	%
Sí	1,095	61%
No	658	37%
N/A	41	2%
<b>TOTAL</b>	<b>1,794</b>	<b>100%</b>

¿Cuántas tareas deja?	Cantidad de Docentes	%
Una tarea	658	37%
Dos tareas	252	14%
Tres tareas	106	6%
Cuatro tareas	45	3%
Cinco tareas	21	1%
Seis o más tareas	13	1%
N/A	41	2%
No deja tareas diariamente	658	37%
<b>Total</b>	<b>1,794</b>	

¿Deja tareas cuando cree que lo amerita?	Cantidad de Docentes	%
Sí	1,677	93%
No	76	4%
N/A	41	2%
<b>TOTAL</b>	<b>1,794</b>	<b>100%</b>

¿Cuántas tareas deja?	Cantidad de Docentes	%
Una tarea	959	53%
Dos tareas	388	22%
Tres tareas	141	8%
Cuatro tareas	44	2%
Cinco Tareas	23	1%
Seis o más tareas	13	1%
S/E	109	6%
N/A	41	2%
No Deja tareas cuando cree que lo amerita	76	4%
<b>Total</b>	<b>1,794</b>	<b>100%</b>

## ¿Qué herramientas informáticas domina? 1,794 docentes de Sonsonate - abril 2020

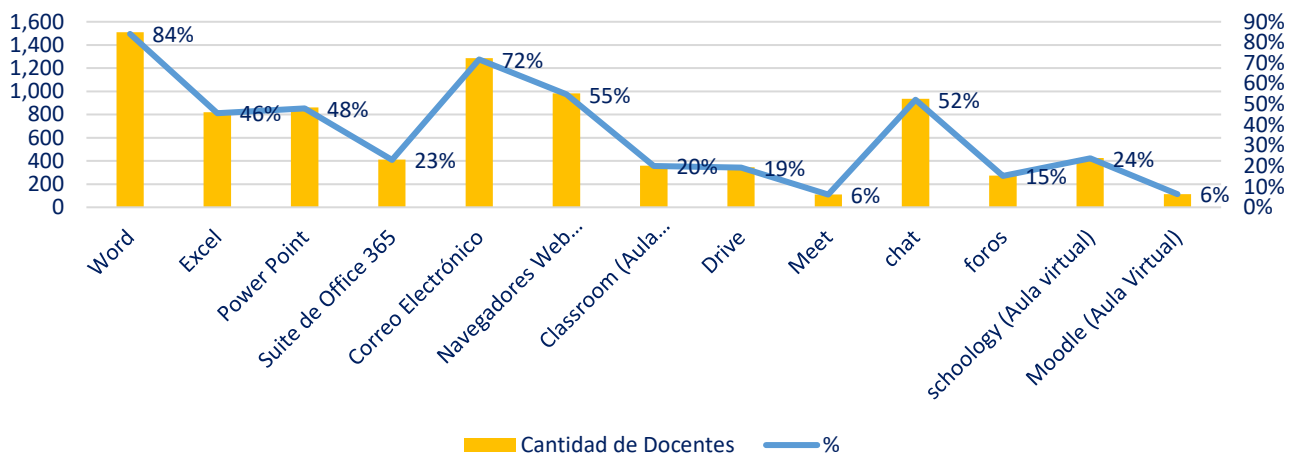

¿Qué herramientas informáticas domina?	Cantidad de Docentes	%
Word	1,509	84%
Excel	820	46%
Power Point	861	48%
Suite de Office 365	411	23%
Correo Electrónico	1,287	72%
Navegadores Web (Google Chrome, Safari, Edge, Opera, Firefox)	982	55%
Classroom (Aula Virtual)	360	20%
Drive	346	19%
Meet	111	6%
chat	935	52%
foros	273	15%
Schoology (Aula virtual)	425	24%
Moodle (Aula Virtual)	113	6%



### ¿Qué mecanismos de comunicación utiliza usted para estar en contacto con padres y estudiantes? 1,794 docentes de Sonsonate - abril 2020

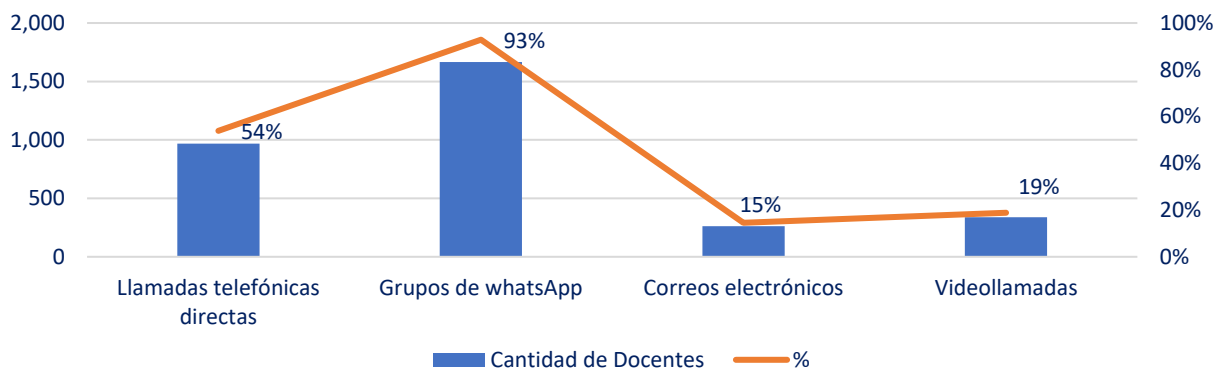

¿Qué mecanismos de comunicación utiliza usted para estar en contacto con padres y estudiantes?	Cantidad de Docentes	%
Llamadas telefónicas directas	967	54%
Grupos de WhatsApp	1,666	93%
Correos electrónicos	261	15%
Videollamadas	338	19%

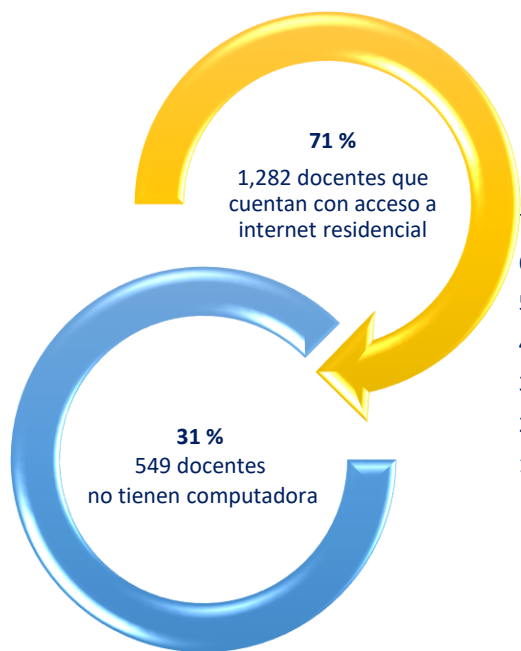

### Internet Residencial de carácter: 1,282 docentes con acceso a internet residencial Sonsonate - Abril 2020

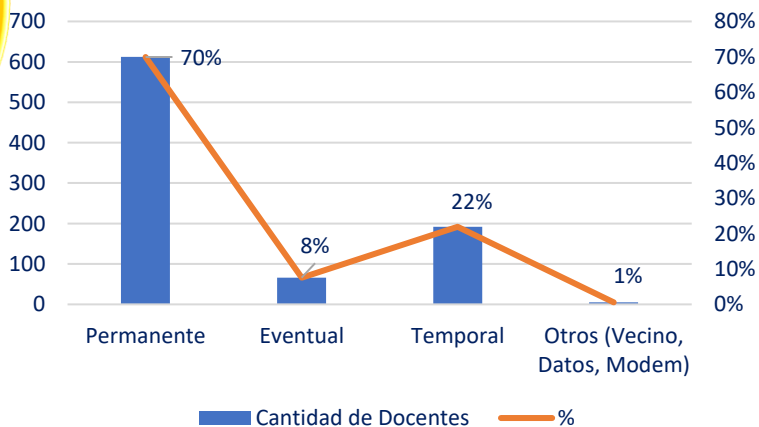

## 04. CHALATENANGO



Departamento	CHALATENANGO
Código de departamento	04
Número de municipios	31
Número de Centros Educativos	290
Cantidad de docentes	1,025
Áreas educativas	45

**Registro 1.**  
**“Condición tecnológica y pedagógica en docentes de educación básica y media”**  
**abril - mayo 2020 / Chalatenango**

RECURSOS EDUCATIVOS			MOTIVACIÓN		
<b>¿Cuenta con las guías proporcionadas por el MINEDUCYT?</b>	<b>Cantidad de Docentes</b>	<b>%</b>	<b>¿Motiva usted el aprendizaje autodidacta en los estudiantes?</b>	<b>Cantidad de Docentes</b>	<b>%</b>
Sí	891	87%	Sí	989	96%
No	134	13%	No	36	4%
<b>TOTAL</b>	<b>1,025</b>	<b>100%</b>	<b>TOTAL</b>	<b>1,025</b>	<b>100%</b>
<b>¿Qué material de apoyo utiliza actualmente para impartir sus clases?</b>	<b>Cantidad de Docentes</b>	<b>%</b>	<b>Como: (Respuesta múltiple)</b>	<b>Cantidad de Docentes</b>	<b>%</b>
Guías facilitadas por MINEDUCYT	322	31%	búsqueda de otras fuentes bibliográficas	733	72%
Guías propias elaboradas por Usted	175	17%	búsqueda de tutoriales	462	45%
Combinación Guías- Mined con Guías	508	50%	apoyo en textos PDF	401	39%
Otros:	20	2%	Otros:	45	4%
<b>TOTAL</b>					
DESARROLLO DE LA CLASE					
<b>¿Cuánto tiempo dura cada clase?</b>	<b>Cantidad de Docentes</b>	<b>%</b>	<b>¿Dedica algún tiempo específico para resolver dudas de los estudiantes?</b>	<b>Cantidad de Docentes</b>	<b>%</b>
30 minutos	431	42%	Sí	980	96%
45 minutos	57	6%	No	45	4%
60 minutos	293	29%	<b>TOTAL</b>	<b>1,025</b>	<b>100%</b>
90 minutos	111	11%	<b>¿Cuánto tiempo? (En horas)</b>	<b>Cantidad de Docentes</b>	<b>%</b>
120 minutos	31	3%	1 hora	250	24%
Otros:	102	10%	2 hora	214	21%
<b>TOTAL</b>	<b>1,025</b>	<b>100%</b>	3 horas	109	11%
			4 horas	64	6%
			5 horas	101	10%
			6 horas	39	4%
			7 horas	7	1%
			8 horas	65	6%
			9 horas	7	1%
			10 horas	36	4%
			11 horas	0	0%
			12 horas	31	6%
			Más de 12 Horas	57	6%
			N/A	45	4%
			<b>TOTAL</b>	<b>1,025</b>	<b>100%</b>

**Coordinación General Territorial del Plan Educativo Cuscatlán  
La Escuela es Territorio y el Territorio es Educación**

**EVALUACIÓN DE LOS APRENDIZAJES**

¿Deja tareas a los estudiantes?	Cantidad de Docentes	%
Sí	974	95%
No	51	5%
<b>TOTAL</b>	<b>1,025</b>	<b>100%</b>

¿Cómo organiza las tareas? (Respuesta múltiple)	Cantidad de Docentes	%
por tema	725	71%
por capítulo	43	4%
por categoría	7	1%
por concepto	37	4%
por unidad	302	29%

¿Deja tareas diariamente?	Cantidad de Docentes	%
Sí	568	55%
No	406	40%
N/A	51	5%
<b>TOTAL</b>	<b>1,025</b>	<b>100%</b>

¿Cuántas tareas deja?	Cantidad de Docentes	%
Una tarea	363	35%
Dos tareas	131	13%
Tres tareas	35	3%
Cuatro tareas	22	2%
Cinco tareas	8	1%
Seis o más tareas	9	1%
N/A	51	5%
No deja tareas diariamente	406	40%
<b>Total</b>	<b>1,025</b>	<b>100%</b>

¿Deja tareas cuando cree que lo amerita?	Cantidad de Docentes	%
Sí	937	91%
No	37	4%
N/A	51	5%
<b>TOTAL</b>	<b>1,025</b>	<b>100%</b>

¿Cuántas tareas deja?	Cantidad de Docentes	%
Una tarea	554	54%
Dos tareas	201	20%
Tres tareas	60	6%
Cuatro tareas	28	3%
Cinco Tareas	9	1%
Seis o más tareas	11	1%
S/E	74	7%
N/A	51	5%
No Deja tareas cuando cree que lo amerita	37	4%
<b>Total</b>	<b>1,025</b>	<b>100%</b>

### ¿Qué herramientas informáticas domina? 1,025 docentes de Chalatenango - abril 2020

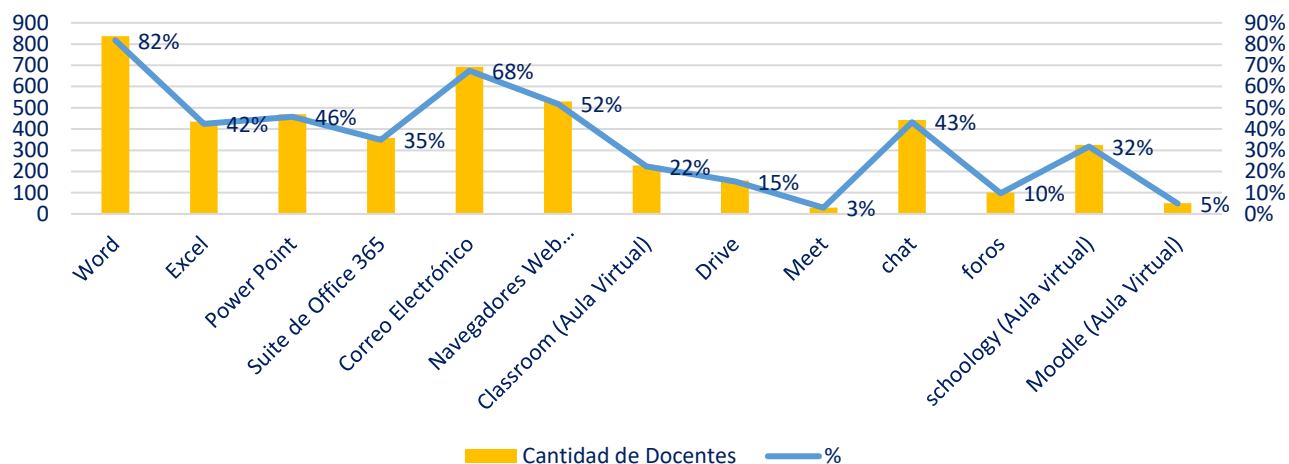

¿Qué herramientas informáticas domina?	Cantidad de Docentes	%
Word	838	82%
Excel	435	42%
Power Point	469	46%
Suite de Office 365	358	35%
Correo Electrónico	692	68%
Navegadores Web (Google Chrome, Safari, Edge, Opera, Fireffox)	530	52%
Classroom (Aula Virtual)	229	22%
Drive	157	15%
Meet	30	3%
chat	443	43%
foros	100	10%
Schoology (Aula virtual)	325	32%
Moodle (Aula Virtual)	50	5%



### ¿Qué mecanismos de comunicación utiliza usted para estar en contacto con padres y estudiantes? 1,025 docentes de Chalatenango - abril 2020

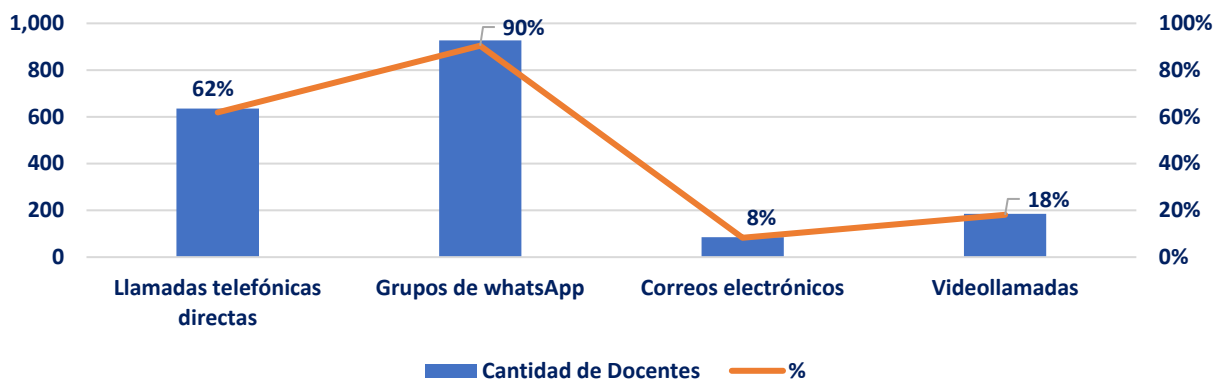

¿Qué mecanismos de comunicación utiliza usted para estar en contacto con padres y estudiantes?	Cantidad de Docentes	%
Llamadas telefónicas directas	635	62%
Grupos de WhatsApp	927	90%
Correos electrónicos	85	8%
Videollamadas	185	18%

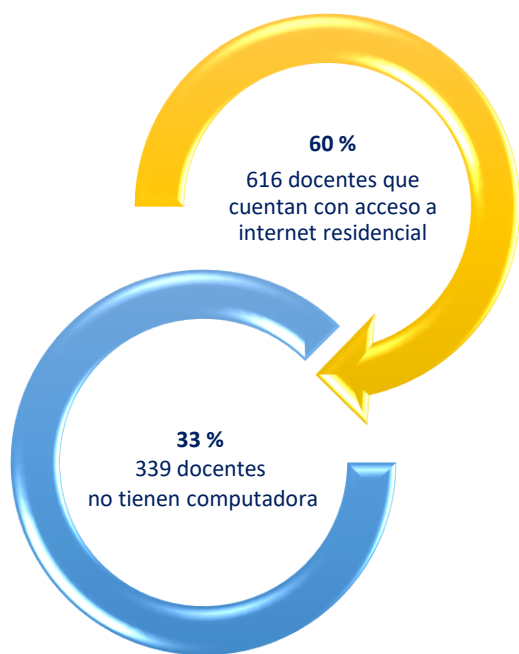

#### Internet Residencial de carácter: 616 docentes con acceso a internet residencial Chalatenango - Abril 2020

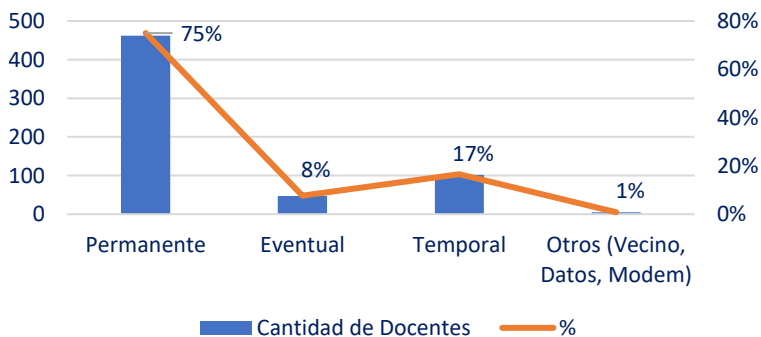

## 05. LA LIBERTAD



Departamento	LA LIBERTAD
Código de departamento	05
Número de municipios	21
Número de Centros Educativos	332
Cantidad de docentes	1,799
Áreas educativas	39

**Registro 1.**  
**“Condición tecnológica y pedagógica en docentes de educación básica y media”**  
**abril - mayo 2020 / La Libertad**

RECURSOS EDUCATIVOS			MOTIVACIÓN		
<b>¿Cuenta con las guías proporcionadas por el MINEDUCYT?</b>	<b>Cantidad de Docentes</b>	<b>%</b>	<b>¿Motiva usted el aprendizaje autodidacta en los estudiantes?</b>	<b>Cantidad de Docentes</b>	<b>%</b>
Sí	1,288	72%	Si	1,750	97%
No	511	28%	No	49	3%
<b>TOTAL</b>	<b>1,799</b>	<b>100%</b>	<b>TOTAL</b>	<b>1,799</b>	<b>100%</b>
<b>¿Qué material de apoyo utiliza actualmente para impartir sus clases?</b>	<b>Cantidad de Docentes</b>	<b>%</b>	<b>Como: (Respuesta múltiple)</b>	<b>Cantidad de Docentes</b>	<b>%</b>
Guías facilitadas por MINEDUCYT	306	17%	búsqueda de otras fuentes bibliográficas	1,230	68%
Guías propias elaboradas por Usted	560	31%	búsqueda de tutoriales	1,028	57%
Combinación Guías- Mined con Guías	847	47%	apoyo en textos PDF	820	46%
Otros:	86	5%	Otros:	90	5%
<b>TOTAL</b>	<b>1,799</b>	<b>100%</b>			
DESARROLLO DE LA CLASE					
<b>¿Cuánto tiempo dura cada clase?</b>	<b>Cantidad de Docentes</b>	<b>%</b>	<b>¿Dedica algún tiempo específico para resolver dudas de los estudiantes?</b>	<b>Cantidad de Docentes</b>	<b>%</b>
30 minutos	824	46%	Sí	1,755	98%
45 minutos	174	10%	No	44	2%
60 minutos	473	26%	<b>TOTAL</b>	<b>1,799</b>	<b>100%</b>
90 minutos	118	7%			
120 minutos	72	4%	<b>¿Cuánto tiempo? (En horas)</b>	<b>Cantidad de Docentes</b>	<b>%</b>
Otros:	138	8%	1 hora	272	15%
<b>TOTAL</b>	<b>1,799</b>	<b>100%</b>	2 hora	338	19%
			3 horas	148	8%
			4 horas	157	9%
			5 horas	191	11%
			6 horas	104	6%
			7 horas	25	1%
			8 horas	189	11%
			9 horas	17	1%
			10 horas	118	7%
			11 horas	3	0%
			12 horas	89	6%
			Más de 12 Horas	104	6%
			N/A	44	2%
			<b>TOTAL</b>	<b>1,799</b>	<b>100%</b>

**Coordinación General Territorial del Plan Educativo Cuscatlán**  
**La Escuela es Territorio y el Territorio es Educación**

**EVALUACIÓN DE LOS APRENDIZAJES**

¿Deja tareas a los estudiantes?	Cantidad de Docentes	%
Sí	1,744	97%
No	55	3%
<b>TOTAL</b>	<b>1,799</b>	<b>100%</b>

¿Cómo organiza las tareas? (Respuesta múltiple)	Cantidad de Docentes	%
por tema	1,331	74%
por capítulo	77	4%
por categoría	37	2%
por concepto	75	4%
por unidad	443	25%

¿Deja tareas diariamente?	Cantidad de Docentes	%
Sí	1,002	56%
No	742	41%
N/A	55	3%
<b>TOTAL</b>	<b>1,799</b>	<b>100%</b>

¿Deja tareas cuando cree que lo amerita?	Cantidad de Docentes	%
Sí	1,674	93%
No	70	4%
N/A	55	3%
<b>TOTAL</b>	<b>1,799</b>	<b>100%</b>

¿Cuántas tareas deja?	Cantidad de Docentes	%
Una tarea	553	31%
Dos tareas	252	14%
Tres tareas	92	5%
Cuatro tareas	59	3%
Cinco tareas	36	2%
Seis o más tareas	10	1%
N/A	55	3%
No deja tareas diariamente	742	41%
<b>Total</b>	<b>1,799</b>	<b>100%</b>

¿Cuántas tareas deja?	Cantidad de Docentes	%
Una tarea	871	48%
Dos tareas	460	26%
Tres tareas	143	8%
Cuatro tareas	54	3%
Cinco Tareas	39	2%
Seis o más tareas	8	0%
S/E	99	6%
N/A	55	3%
No Deja tareas cuando cree que lo amerita	70	4%
<b>Total</b>	<b>1,799</b>	<b>100%</b>

## ¿Qué herramientas informáticas domina? 1,799 docentes de La Libertad - abril 2020

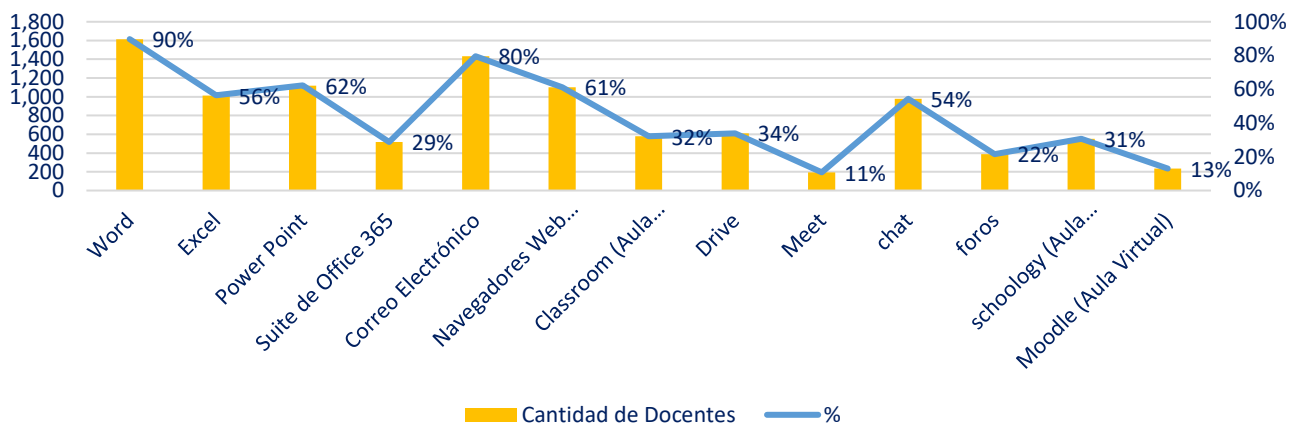

¿Qué herramientas informáticas domina?	Cantidad de Docentes	%
Word	1,614	90%
Excel	1,014	56%
Power Point	1,120	62%
Suite de Office 365	517	29%
Correo Electrónico	1,432	80%
Navegadores Web (Google Chrome, Safari, Edge, Opera, Fireffox)	1,101	61%
Classroom (Aula Virtual)	578	32%
Drive	611	34%
Meet	194	11%
chat	979	54%
foros	388	22%
Schoology (Aula virtual)	552	31%
Moodle (Aula Virtual)	236	13%



### ¿Qué mecanismos de comunicación utiliza usted para estar en contacto con padres y estudiantes? 1,799 docentes de La Libertad - abril 2020

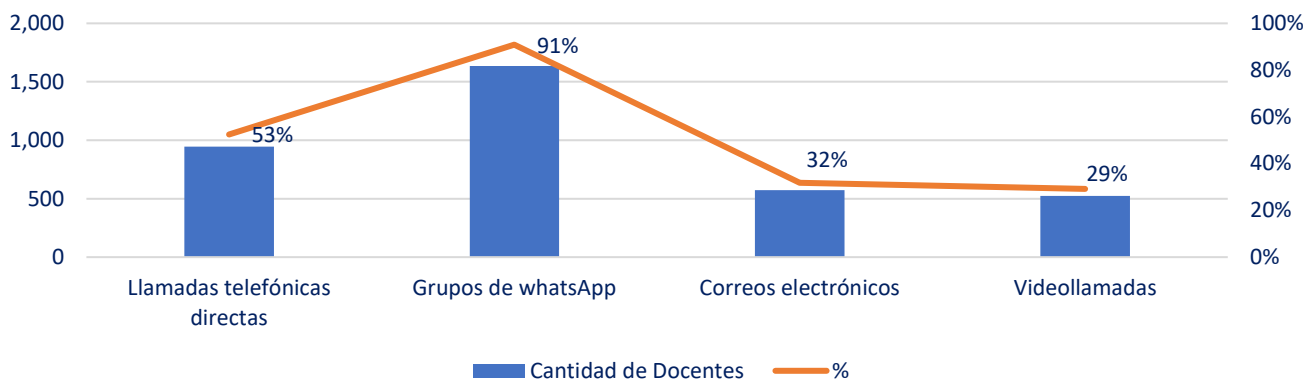

¿Qué mecanismos de comunicación utiliza usted para estar en contacto con padres y estudiantes?	Cantidad de Docentes	%
Llamadas telefónicas directas	945	53%
Grupos de WhatsApp	1,635	91%
Correos electrónicos	572	32%
Videollamadas	525	29%

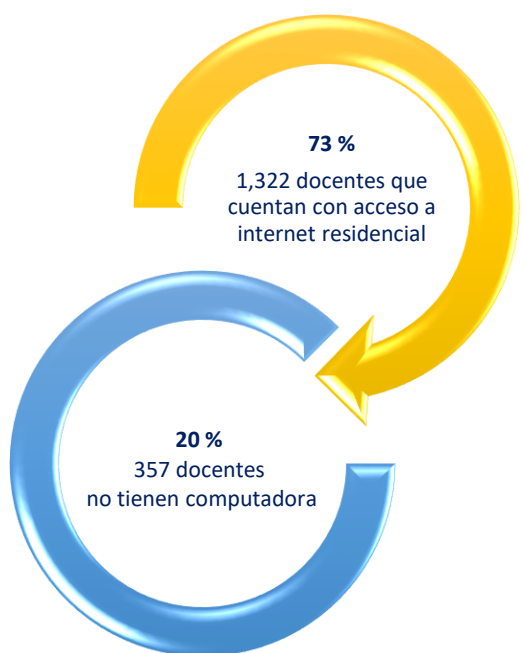

### Internet Residencial de carácter: 1,322 docentes con acceso a internet residencial La Libertad - Abril 2020

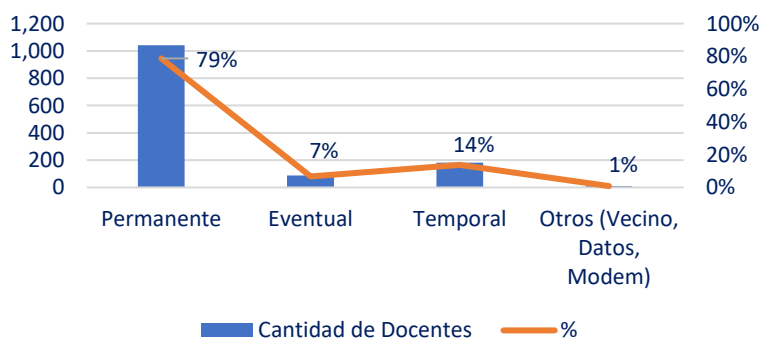

## 06. SAN SALVADOR



Departamento	SAN SALVADOR
Código de departamento	06
Número de municipios	19
Número de Centros Educativos	709
Cantidad de docentes	8,276
Áreas educativas	33

**Registro 1.**  
**“Condición tecnológica y pedagógica en docentes de educación básica y media”**  
**abril - mayo 2020 / San Salvador**

RECURSOS EDUCATIVOS			MOTIVACIÓN		
<b>¿Cuenta con las guías proporcionadas por el MINEDUCYT?</b>	<b>Cantidad de Docentes</b>	<b>%</b>	<b>¿Motiva usted el aprendizaje autodidacta en los estudiantes?</b>	<b>Cantidad de Docentes</b>	<b>%</b>
Sí	5,669	68%	Si	8,068	97%
No	2,610	32%	No	211	3%
<b>TOTAL</b>	<b>8,279</b>	<b>100%</b>	<b>TOTAL</b>	<b>8,279</b>	<b>100%</b>
<b>¿Qué material de apoyo utiliza actualmente para impartir sus clases?</b>	<b>Cantidad de Docentes</b>	<b>%</b>	<b>Como: (Respuesta múltiple)</b>	<b>Cantidad de Docentes</b>	<b>%</b>
Guías facilitadas por MINEDUCYT	743	9%	búsqueda de otras fuentes bibliográficas	5,586	67%
Guías propias elaboradas por Usted	3,361	41%	búsqueda de tutoriales	4,934	60%
Combinación Guías- Mined con Guías	3,943	48%	apoyo en textos PDF	3,656	44%
Otros:	232	3%	Otros:	433	5%
<b>TOTAL</b>	<b>8,279</b>	<b>100%</b>			
DESARROLLO DE LA CLASE					
<b>¿Cuánto tiempo dura cada clase?</b>	<b>Cantidad de Docentes</b>	<b>%</b>	<b>¿Dedica algún tiempo específico para resolver dudas de los estudiantes?</b>	<b>Cantidad de Docentes</b>	<b>%</b>
30 minutos	3,995	48%	Sí	8,056	97%
45 minutos	745	9%	No	223	3%
60 minutos	1,956	24%	<b>TOTAL</b>	<b>8,279</b>	<b>100%</b>
90 minutos	459	6%			
120 minutos	284	3%	<b>¿Cuánto tiempo? (En horas)</b>	<b>Cantidad de Docentes</b>	<b>%</b>
Otros:	840	10%	1 hora	1,355	16%
<b>TOTAL</b>	<b>8,279</b>	<b>100%</b>	2 hora	1,404	17%
			3 horas	857	10%
			4 horas	663	8%
			5 horas	1,081	13%
			6 horas	472	6%
			7 horas	131	2%
			8 horas	786	9%
			9 horas	87	1%
			10 horas	337	4%
			11 horas	6	0%
			12 horas	420	6%
			Más de 12 Horas	457	6%
			N/A	223	3%
			<b>TOTAL</b>	<b>8,279</b>	<b>100%</b>

**Coordinación General Territorial del Plan Educativo Cuscatlán**  
**La Escuela es Territorio y el Territorio es Educación**

**EVALUACIÓN DE LOS APRENDIZAJES**

¿Deja tareas a los estudiantes?	Cantidad de Docentes	%
Sí	8,088	98%
No	191	2%
<b>TOTAL</b>	<b>8,279</b>	<b>100%</b>

¿Cómo organiza las tareas? (Respuesta múltiple)	Cantidad de Docentes	%
por tema	6,210	75%
por capítulo	321	4%
por categoría	172	2%
por concepto	318	4%
por unidad	1,989	24%

¿Deja tareas diariamente?	Cantidad de Docentes	%
Sí	4,786	58%
No	3,302	40%
N/A	191	2%
<b>TOTAL</b>	<b>8,279</b>	<b>100%</b>

¿Deja tareas cuando cree que lo amerita?	Cantidad de Docentes	%
Sí	7,606	92%
No	482	6%
N/A	191	2%
<b>TOTAL</b>	<b>8,279</b>	<b>100%</b>

¿Cuántas tareas deja?	Cantidad de Docentes	%
Una tarea	2,702	33%
Dos tareas	1,097	13%
Tres tareas	521	6%
Cuatro tareas	231	3%
Cinco tareas	148	2%
Seis o más tareas	87	1%
N/A	191	2%
No deja tareas diariamente	3,302	40%
<b>Total</b>	<b>8,279</b>	<b>100%</b>

¿Cuántas tareas deja?	Cantidad de Docentes	%
Una tarea	4,001	48%
Dos tareas	1,878	23%
Tres tareas	688	8%
Cuatro tareas	298	4%
Cinco Tareas	170	2%
Seis o más tareas	90	1%
S/E	481	6%
N/A	191	2%
No Deja tareas cuando cree que lo amerita	482	6%
<b>Total</b>	<b>8,279</b>	<b>100%</b>

## ¿Qué herramientas informáticas domina? 8,279 docentes de San Salvador - abril 2020

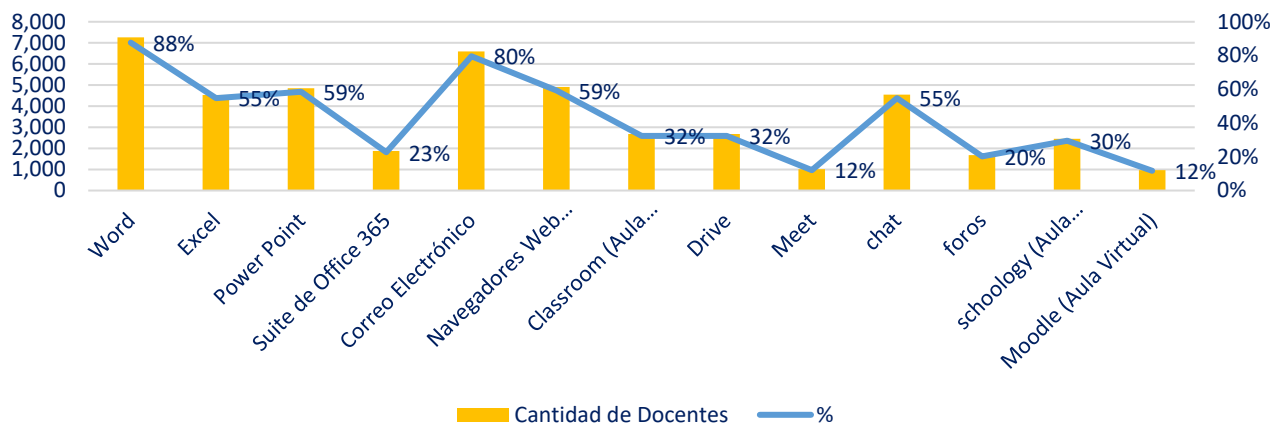

¿Qué herramientas informáticas domina?	Cantidad de Docentes	%
Word	7,256	88%
Excel	4,526	55%
Power Point	4,850	59%
Suite de Office 365	1,874	23%
Correo Electrónico	6,596	80%
Navegadores Web (Google Chrome, Safari, Edge, Opera, Firefox)	4,914	59%
Classroom (Aula Virtual)	2,676	32%
Drive	2,679	32%
Meet	1,007	12%
chat	4,539	55%
foros	1,678	20%
Schooly (Aula virtual)	2,447	30%
Moodle (Aula Virtual)	968	12%



### ¿Qué mecanismos de comunicación utiliza usted para estar en contacto con padres y estudiantes? 8,279 docentes de San Salvador - abril 2020

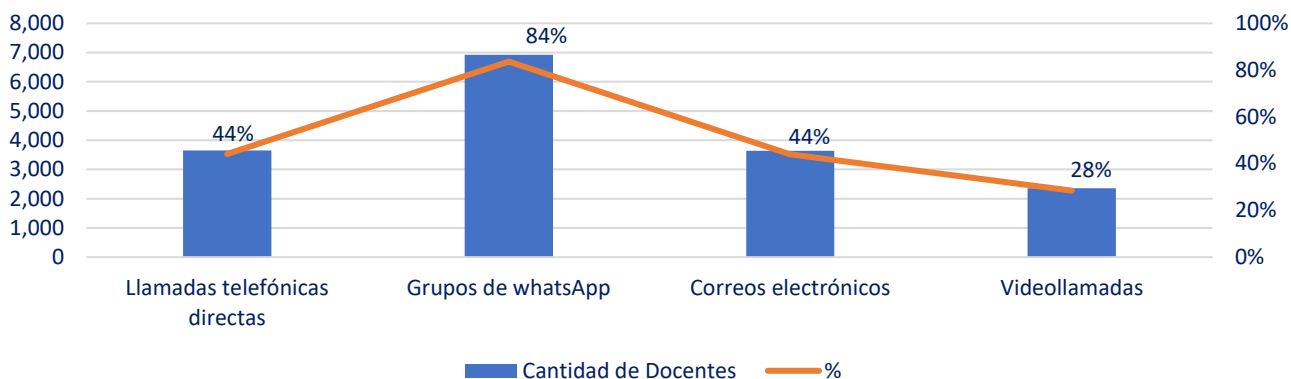

¿Qué mecanismos de comunicación utiliza usted para estar en contacto con padres y estudiantes?	Cantidad de Docentes	%
Llamadas telefónicas directas	3,653	44%
Grupos de WhatsApp	6,923	84%
Correos electrónicos	3,637	44%
Videollamadas	2,355	28%

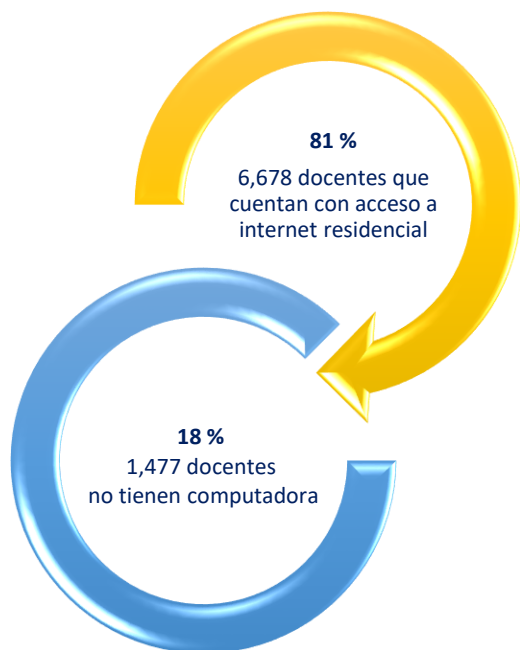

#### Internet Residencial de carácter: 6,678 docentes con acceso a internet residencial San Salvador - Abril 2020

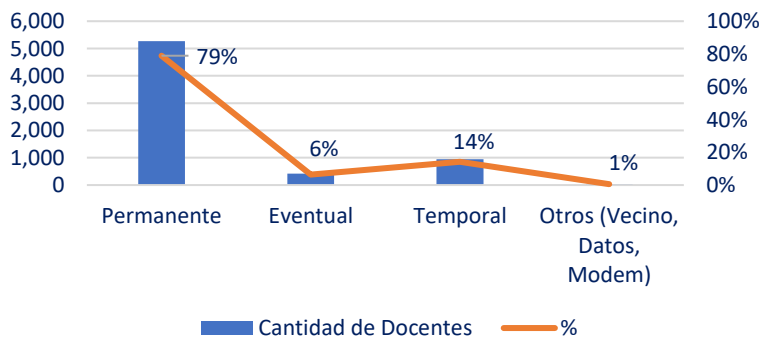

## 07.CUSCATLÁN



Departamento	CUSCATLÁN
Codigo de departamento	07
Número de municipios	16
Número de Centros Educativos	196
Cantidad de docentes	1,284
Áreas educativas	25

**Registro 1.**  
**“Condición tecnológica y pedagógica en docentes de educación básica y media”**  
**abril - mayo 2020 / Cuscatlán**

RECURSOS EDUCATIVOS			MOTIVACIÓN		
¿Cuenta con las guías proporcionadas por el MINEDUCYT?	Cantidad de Docentes	%	¿Motiva usted el aprendizaje autodidacta en los estudiantes?	Cantidad de Docentes	%
Sí	1,008	79%	Si	1,254	98%
No	276	21%	No	30	2%
<b>TOTAL</b>	<b>1,284</b>	<b>100%</b>	<b>TOTAL</b>	<b>1,284</b>	<b>100%</b>
¿Qué material de apoyo utiliza actualmente para impartir sus clases?	Cantidad de Docentes	%	Como: (Respuesta múltiple)	Cantidad de Docentes	%
Guías facilitadas por MINEDUCYT	211	16%	búsqueda de otras fuentes bibliográficas	876	68%
Guías propias elaboradas por Usted	350	27%	búsqueda de tutoriales	638	50%
Combinación Guías- Mined con Guías	699	54%	apoyo en textos PDF	511	40%
Otros:	24	2%	Otros:	77	6%
<b>TOTAL</b>	<b>1,284</b>	<b>100%</b>			
DESARROLLO DE LA CLASE					
¿Cuánto tiempo dura cada clase?	Cantidad de Docentes	%	¿Dedica algún tiempo específico para resolver dudas de los estudiantes?	Cantidad de Docentes	%
30 minutos	564	44%	Sí	1,249	97%
45 minutos	84	7%	No	35	3%
60 minutos	314	24%	<b>TOTAL</b>	<b>1,284</b>	<b>100%</b>
90 minutos	114	9%			
120 minutos	55	4%	¿Cuánto tiempo? (En horas)	Cantidad de Docentes	%
Otros:	153	12%	1 hora	215	17%
<b>TOTAL</b>	<b>1,284</b>	<b>100%</b>	2 hora	254	20%
			3 horas	130	10%
			4 horas	104	8%
			5 horas	165	13%
			6 horas	58	5%
			7 horas	11	1%
			8 horas	128	10%
			9 horas	10	1%
			10 horas	56	4%
			11 horas	1	0%
			12 horas	53	5%
			Más de 12 Horas	64	5%
			N/A	35	3%
			<b>TOTAL</b>	<b>1,284</b>	<b>100%</b>

**Coordinación General Territorial del Plan Educativo Cuscatlán**  
**La Escuela es Territorio y el Territorio es Educación**

**EVALUACIÓN DE LOS APRENDIZAJES**

¿Deja tareas a los estudiantes?	Cantidad de Docentes	%
Sí	1,266	99%
No	18	1%
<b>TOTAL</b>	<b>1,284</b>	<b>100%</b>

¿Cómo organiza las tareas? (Respuesta múltiple)	Cantidad de Docentes	%
por tema	1,013	79%
por capítulo	49	4%
por categoría	19	1%
por concepto	50	4%
por unidad	331	26%

¿Deja tareas diariamente?	Cantidad de Docentes	%
Sí	758	59%
No	508	40%
N/A	18	1%
<b>TOTAL</b>	<b>1,284</b>	<b>100%</b>

¿Cuántas tareas deja?	Cantidad de Docentes	%
Una tarea	407	32%
Dos tareas	195	15%
Tres tareas	78	6%
Cuatro tareas	44	3%
Cinco tareas	19	1%
Seis o más tareas	15	1%
N/A	18	1%
No deja tareas diariamente	508	40%
<b>Total</b>	<b>1,284</b>	<b>100%</b>

¿Deja tareas cuando cree que lo amerita?	Cantidad de Docentes	%
Sí	1,210	94%
No	56	4%
N/A	18	1%
<b>TOTAL</b>	<b>1,284</b>	<b>100%</b>

¿Cuántas tareas deja?	Cantidad de Docentes	%
Una tarea	558	43%
Dos tareas	318	25%
Tres tareas	127	10%
Cuatro tareas	54	4%
Cinco Tareas	34	3%
Seis o más tareas	12	1%
S/E	107	8%
N/A	18	1%
No Deja tareas cuando cree que lo amerita	56	4%
<b>Total</b>	<b>1,284</b>	<b>100%</b>

## ¿Qué herramientas informáticas domina? 1,284 docentes de Cuscatlán - abril 2020

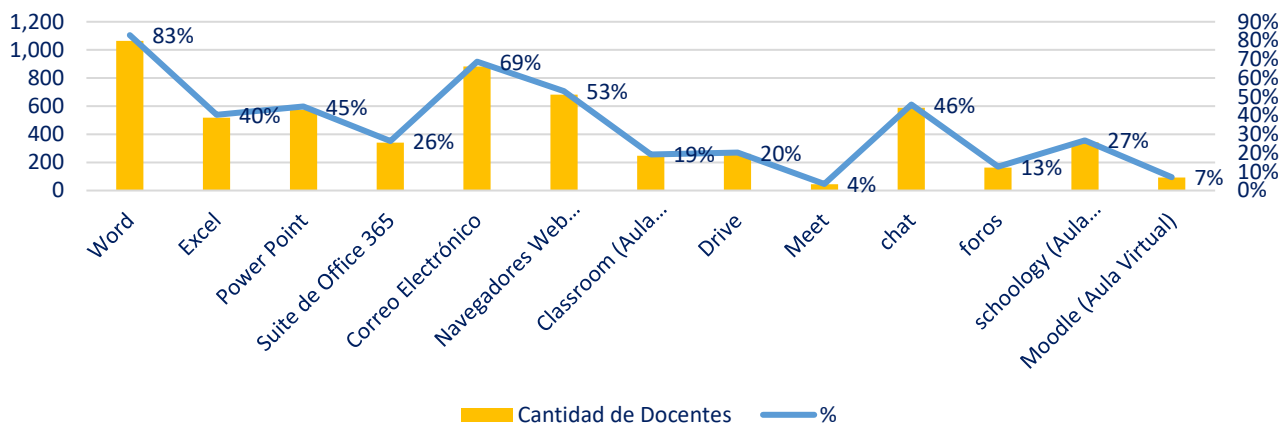

¿Qué herramientas informáticas domina?	Cantidad de Docentes	%
Word	1,064	83%
Excel	519	40%
Power Point	576	45%
Suite de Office 365	340	26%
Correo Electrónico	882	69%
Navegadores Web (Google Chrome, Safari, Edge, Opera, Fireffox)	681	53%
Classroom (Aula Virtual)	248	19%
Drive	261	20%
Meet	45	4%
chat	589	46%
foros	164	13%
Schoology (Aula virtual)	344	27%
Moodle (Aula Virtual)	92	7%



### ¿Qué mecanismos de comunicación utiliza usted para estar en contacto con padres y estudiantes? 1,284 docentes de Cuscatlán - abril 2020

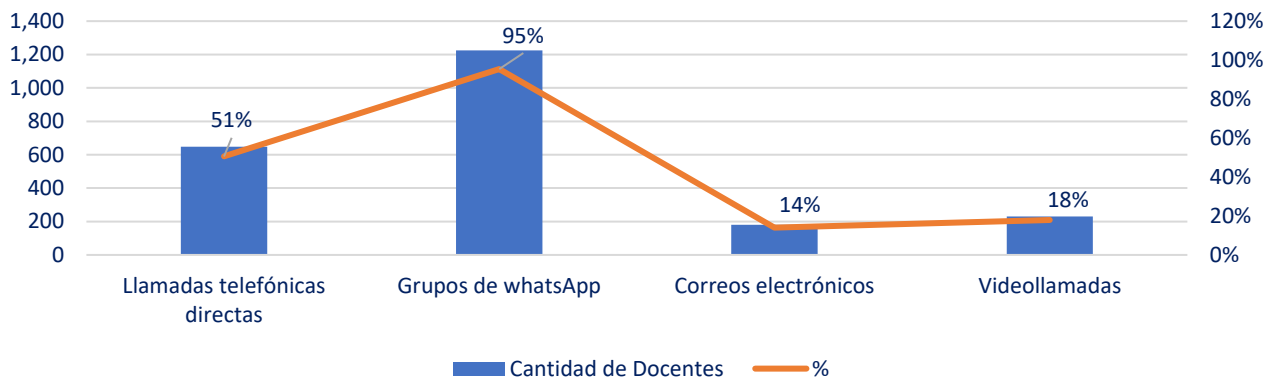

¿Qué mecanismos de comunicación utiliza usted para estar en contacto con padres y estudiantes?	Cantidad de Docentes	%
Llamadas telefónicas directas	649	51%
Grupos de WhatsApp	1,225	95%
Correos electrónicos	180	14%
Videollamadas	231	18%

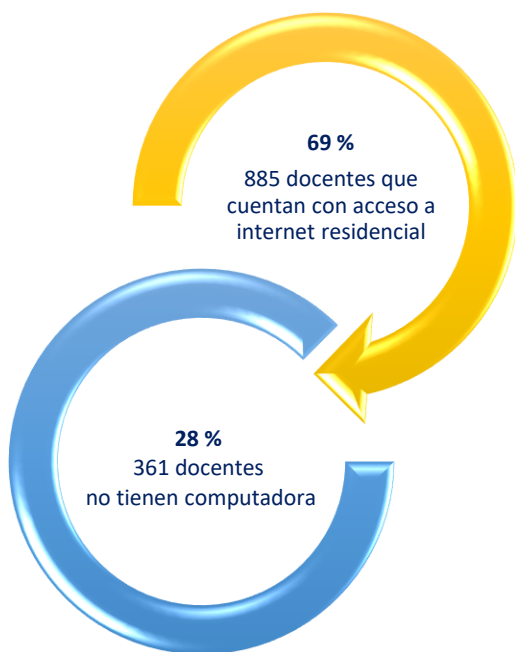

#### Internet Residencial de carácter: 885 docentes con acceso a internet residencial Cuscatlán - Abril 2020

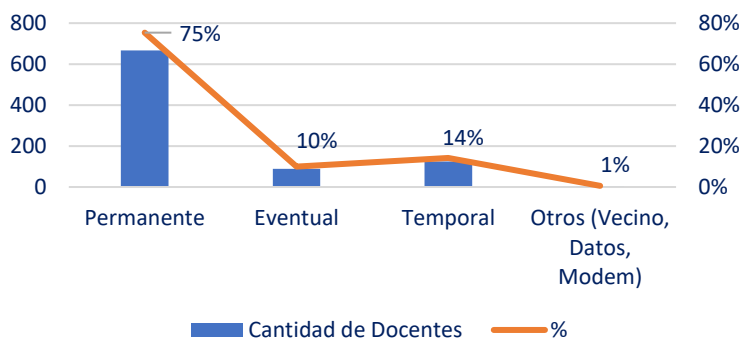

## 08. LA PAZ



Departamento	LA PAZ
Código de departamento	08
Número de municipios	22
Número de Centros Educativos	197
Cantidad de docentes	956
Áreas educativas	47

**Registro 1.**  
**“Condición tecnológica y pedagógica en docentes de educación básica y media”**  
**abril - mayo 2020 / La Paz**

RECURSOS EDUCATIVOS			MOTIVACIÓN		
<b>¿Cuenta con las guías proporcionadas por el MINEDUCYT?</b>	<b>Cantidad de Docentes</b>	<b>%</b>	<b>¿Motiva usted el aprendizaje autodidacta en los estudiantes?</b>	<b>Cantidad de Docentes</b>	<b>%</b>
Sí	802	84%	Si	933	98%
No	154	16%	No	23	2%
<b>TOTAL</b>	<b>956</b>	<b>100%</b>	<b>TOTAL</b>	<b>956</b>	<b>100%</b>
<b>¿Qué material de apoyo utiliza actualmente para impartir sus clases?</b>	<b>Cantidad de Docentes</b>	<b>%</b>	<b>Como: (Respuesta múltiple)</b>	<b>Cantidad de Docentes</b>	<b>%</b>
Guías facilitadas por MINEDUCYT	212	22%	búsqueda de otras fuentes bibliográficas	665	70%
Guías propias elaboradas por Usted	203	21%	búsqueda de tutoriales	487	51%
Combinación Guías- Mined con Guías	523	55%	apoyo en textos PDF	371	39%
Otros:	18	2%	Otros:	42	4%
<b>TOTAL</b>	<b>956</b>	<b>100%</b>			
DESARROLLO DE LA CLASE			<b>¿Dedica algún tiempo específico para resolver dudas de los estudiantes?</b>	<b>Cantidad de Docentes</b>	<b>%</b>
<b>¿Cuánto tiempo dura cada clase?</b>	<b>Cantidad de Docentes</b>	<b>%</b>	Sí	933	98%
30 minutos	392	41%	No	23	2%
45 minutos	67	7%	<b>TOTAL</b>	<b>956</b>	<b>100%</b>
60 minutos	292	31%	<b>¿Cuánto tiempo? (En horas)</b>	<b>Cantidad de Docentes</b>	<b>%</b>
90 minutos	90	9%	1 hora	171	18%
120 minutos	47	5%	2 hora	165	17%
Otros:	68	7%	3 horas	97	10%
<b>TOTAL</b>	<b>956</b>	<b>100%</b>	4 horas	110	12%
			5 horas	101	11%
			6 horas	49	5%
			7 horas	14	1%
			8 horas	87	9%
			9 horas	4	0%
			10 horas	39	4%
			11 horas	3	0%
			12 horas	41	5%
			Más de 12 Horas	52	5%
			N/A	23	2%
			<b>TOTAL</b>	<b>956</b>	<b>100%</b>

**Coordinación General Territorial del Plan Educativo Cuscatlán  
La Escuela es Territorio y el Territorio es Educación**

**EVALUACIÓN DE LOS APRENDIZAJES**

¿Deja tareas a los estudiantes?	Cantidad de Docentes	%
Sí	934	98%
No	22	2%
<b>TOTAL</b>	<b>956</b>	<b>100%</b>

¿Cómo organiza las tareas? (Respuesta múltiple)	Cantidad de Docentes	%
por tema	728	76%
por capítulo	29	3%
por categoría	20	2%
por concepto	38	4%
por unidad	258	27%

¿Deja tareas diariamente?	Cantidad de Docentes	%
Sí	568	59%
No	366	38%
N/A	22	2%
<b>TOTAL</b>	<b>956</b>	<b>100%</b>

¿Deja tareas cuando cree que lo amerita?	Cantidad de Docentes	%
Sí	900	94%
No	34	4%
N/A	22	2%
<b>TOTAL</b>	<b>956</b>	<b>100%</b>

¿Cuántas tareas deja?	Cantidad de Docentes	%
Una tarea	334	35%
Dos tareas	119	12%
Tres tareas	64	7%
Cuatro tareas	27	3%
Cinco tareas	18	2%
Seis o más tareas	6	1%
N/A	22	2%
No deja tareas diariamente	366	38%
<b>Total</b>	<b>956</b>	<b>100%</b>

¿Cuántas tareas deja?	Cantidad de Docentes	%
Una tarea	476	50%
Dos tareas	211	22%
Tres tareas	83	9%
Cuatro tareas	27	3%
Cinco Tareas	17	2%
Seis o más tareas	8	1%
S/E	78	8%
N/A	22	2%
No Deja tareas cuando cree que lo amerita	34	4%
<b>Total</b>	<b>956</b>	<b>100%</b>

## ¿Qué herramientas informáticas domina? 956 docentes de La Paz - abril 2020

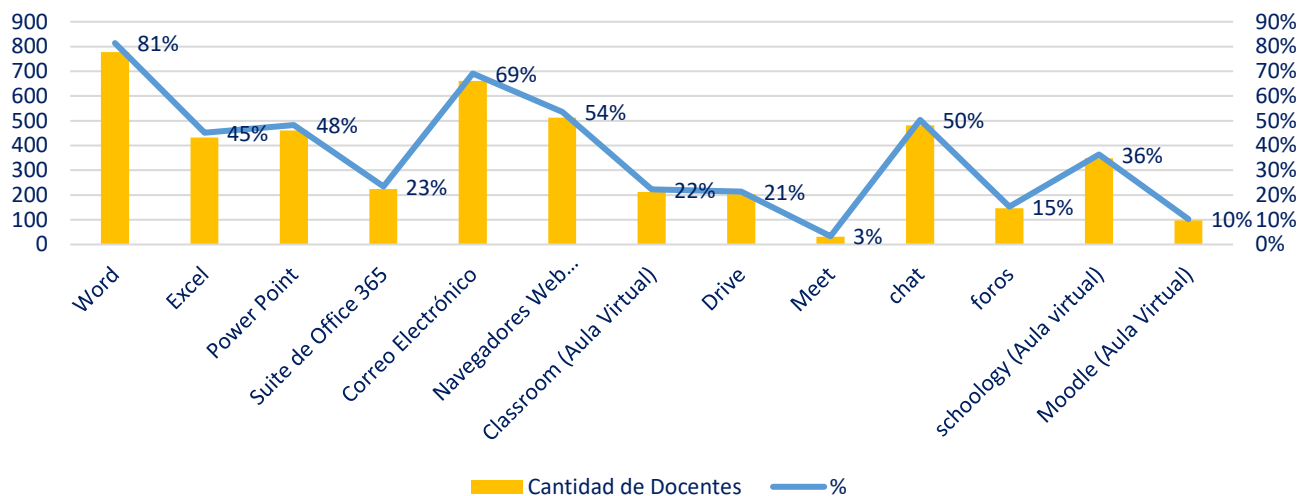

¿Qué herramientas informáticas domina?	Cantidad de Docentes	%
Word	778	81%
Excel	432	45%
Power Point	461	48%
Suite de Office 365	224	23%
Correo Electrónico	661	69%
Navegadores Web (Google Chrome, Safari, Edge, Opera, Firefox)	512	54%
Classroom (Aula Virtual)	213	22%
Drive	204	21%
Meet	32	3%
chat	481	50%
foros	146	15%
Schoolology (Aula virtual)	348	36%
Moodle (Aula Virtual)	98	10%



### ¿Qué mecanismos de comunicación utiliza usted para estar en contacto con padres y estudiantes? 956 docentes de La Paz - abril 2020

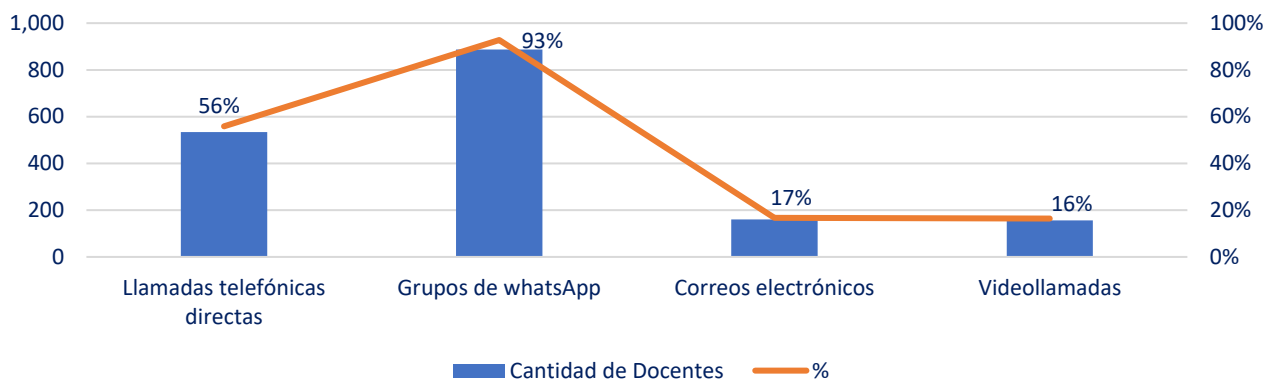

¿Qué mecanismos de comunicación utiliza usted para estar en contacto con padres y estudiantes?	Cantidad de Docentes	%
Llamadas telefónicas directas	534	56%
Grupos de WhatsApp	887	93%
Correos electrónicos	160	17%
Videollamadas	157	16%

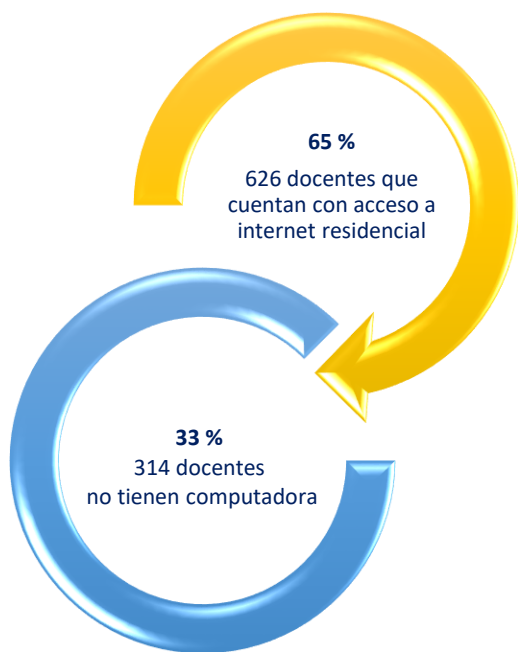

### Internet Residencial de Carácter: 626 docentes con acceso a internet residencial La Paz - Abril 2020

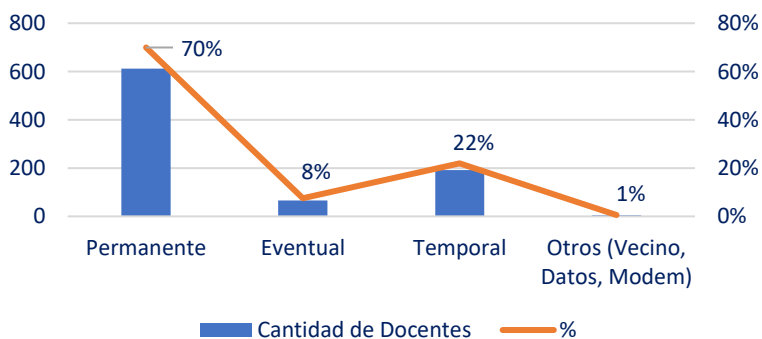

## 09.CABAÑAS



Departamento	CABAÑAS
Código de departamento	09
Número de municipios	9
Número de Centros Educativos	201
Cantidad de docentes	814
Áreas educativas	28

**Registro 1.**  
**“Condición tecnológica y pedagógica en docentes de educación básica y media”**  
**abril - mayo 2020 / Cabañas**

RECURSOS EDUCATIVOS			MOTIVACIÓN		
¿Cuenta con las guías proporcionadas por el MINEDUCYT?	Cantidad de Docentes	%	¿Motiva usted el aprendizaje autodidacta en los estudiantes?	Cantidad de Docentes	%
Sí	737	91%	Si	770	95%
No	77	9%	No	44	5%
<b>TOTAL</b>	<b>814</b>	<b>100%</b>	<b>TOTAL</b>	<b>814</b>	<b>100%</b>
¿Qué material de apoyo utiliza actualmente para impartir sus clases?	Cantidad de Docentes	%	Como: (Respuesta múltiple)	Cantidad de Docentes	%
Guías facilitadas por MINEDUCYT	307	38%	búsqueda de otras fuentes bibliográficas	550	68%
Guías propias elaboradas por Usted	99	12%	búsqueda de tutoriales	334	41%
Combinación Guías- Mined con Guías	393	48%	apoyo en textos PDF	244	30%
Otros:	15	2%	Otros:	58	7%
<b>TOTAL</b>	<b>814</b>	<b>100%</b>			
DESARROLLO DE LA CLASE					
¿Cuánto tiempo dura cada clase?	Cantidad de Docentes	%	¿Dedica algún tiempo específico para resolver dudas de los estudiantes?	Cantidad de Docentes	%
30 minutos	363	45%	Sí	778	96%
45 minutos	43	5%	No	36	4%
60 minutos	231	28%	<b>TOTAL</b>	<b>814</b>	<b>100%</b>
90 minutos	71	9%			
120 minutos	28	3%	¿Cuánto tiempo? (En horas)	Cantidad de Docentes	%
Otros:	78	10%	1 hora	169	21%
<b>TOTAL</b>	<b>814</b>	<b>100%</b>	2 hora	157	19%
			3 horas	82	10%
			4 horas	49	6%
			5 horas	93	11%
			6 horas	37	5%
			7 horas	7	1%
			8 horas	74	9%
			9 horas	8	1%
			10 horas	29	4%
			11 horas	0	0%
			12 horas	26	6%
			Más de 12 Horas	47	6%
			N/A	36	4%
			<b>TOTAL</b>	<b>814</b>	<b>100%</b>

**Coordinación General Territorial del Plan Educativo Cuscatlán  
La Escuela es Territorio y el Territorio es Educación**

**EVALUACIÓN DE LOS APRENDIZAJES**

¿Deja tareas a los estudiantes?	Cantidad de Docentes	%
Sí	784	96%
No	30	4%
<b>TOTAL</b>	<b>814</b>	<b>100%</b>

¿Cómo organiza las tareas? (Respuesta múltiple)	Cantidad de Docentes	%
por tema	558	69%
por capítulo	31	4%
por categoría	10	1%
por concepto	27	3%
por unidad	221	27%

¿Deja tareas diariamente?	Cantidad de Docentes	%
Sí	439	54%
No	345	42%
N/A	30	4%
<b>TOTAL</b>	<b>814</b>	<b>100%</b>

¿Cuántas tareas deja?	Cantidad de Docentes	%
Una tarea	268	33%
Dos tareas	109	13%
Tres tareas	28	3%
Cuatro tareas	16	2%
Cinco tareas	10	1%
Seis o más tareas	8	1%
N/A	30	4%
No deja tareas diariamente	345	42%
<b>Total</b>	<b>814</b>	<b>100%</b>

¿Deja tareas cuando cree que lo amerita?	Cantidad de Docentes	%
Sí	746	92%
No	38	5%
N/A	30	4%
<b>TOTAL</b>	<b>814</b>	<b>100%</b>

¿Cuántas tareas deja?	Cantidad de Docentes	%
Una tarea	403	50%
Dos tareas	180	22%
Tres tareas	59	7%
Cuatro tareas	26	3%
Cinco Tareas	12	1%
Seis o más tareas	5	1%
S/E	61	7%
N/A	30	4%
No Deja tareas cuando cree que lo amerita	38	5%
<b>Total</b>	<b>814</b>	<b>100%</b>

### ¿Qué herramientas informáticas domina? 814 docentes de Cabañas - abril 2020

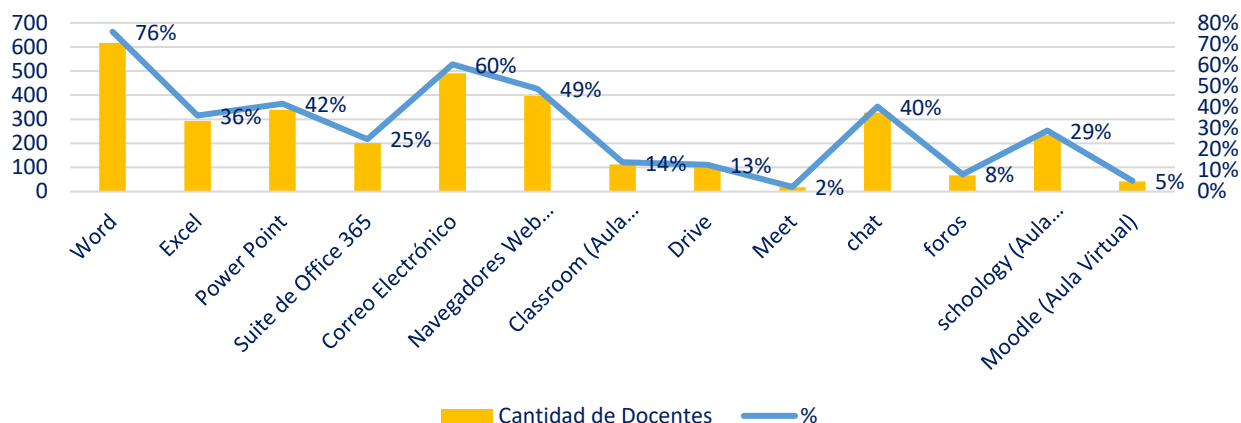

¿Qué herramientas informáticas domina?	Cantidad de Docentes	%
Word	617	76%
Excel	293	36%
Power Point	339	42%
Suite de Office 365	202	25%
Correo Electrónico	491	60%
Navegadores Web (Google Chrome, Safari, Edge, Opera, Firefix)	396	49%
Classroom (Aula Virtual)	113	14%
Drive	103	13%
Meet	18	2%
chat	328	40%
foros	67	8%
Schoology (Aula virtual)	235	29%
Moodle (Aula Virtual)	42	5%



### ¿Qué mecanismos de comunicación utiliza usted para estar en contacto con padres y estudiantes? 814 docentes de Cabañas - abril 2020

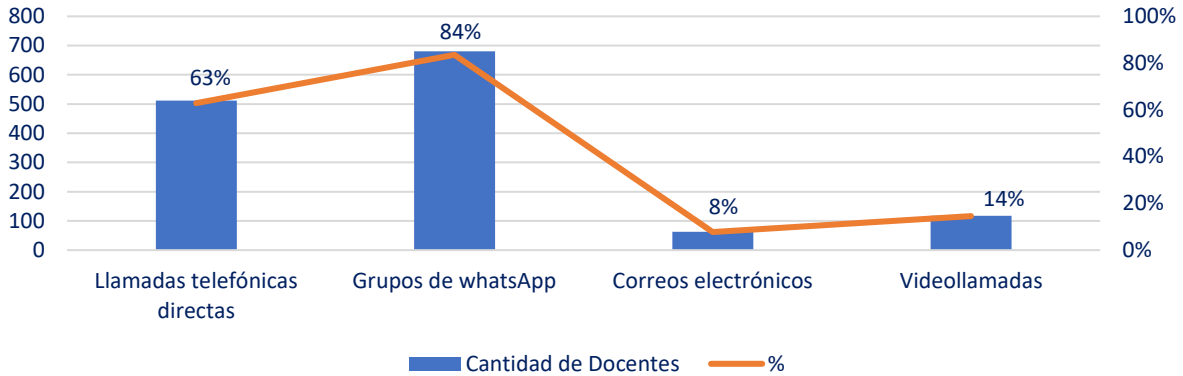

¿Qué mecanismos de comunicación utiliza usted para estar en contacto con padres y estudiantes?	Cantidad de Docentes	%
Llamadas telefónicas directas	512	63%
Grupos de WhatsApp	680	84%
Correos electrónicos	63	8%
Videollamadas	118	14%

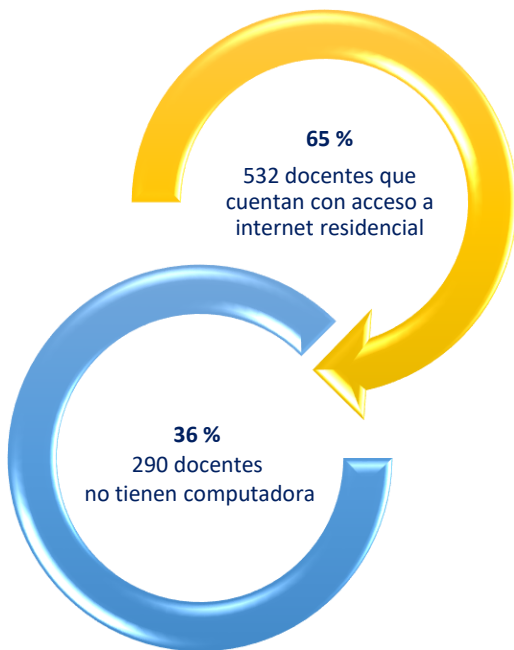

### Internet Residencial de carácter: 532 docentes con acceso a internet residencial Cabañas - Abril 2020

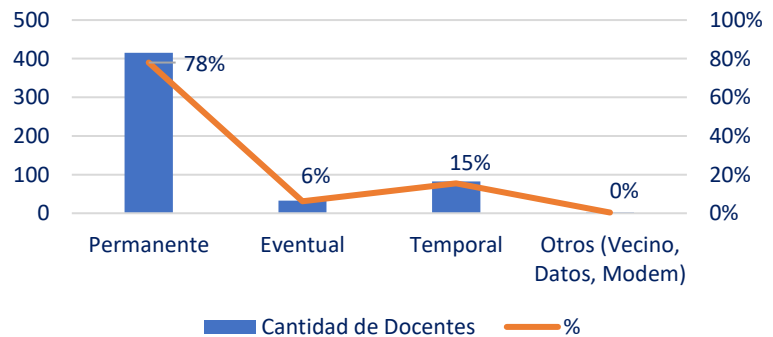

## 10. SAN VICENTE



Departamento	SAN VICENTE
Código de departamento	10
Número de municipios	8
Número de Centros Educativos	27
Cantidad de docentes	111
Áreas educativas	13

**Registro 1.**  
**“Condición tecnológica y pedagógica en docentes de educación básica y media”**  
**abril - mayo 2020 / San Vicente**

RECURSOS EDUCATIVOS			MOTIVACIÓN		
¿Cuenta con las guías proporcionadas por el MINEDUCYT?	Cantidad de Docentes	%	¿Motiva usted el aprendizaje autodidacta en los estudiantes?	Cantidad de Docentes	%
Sí	80	72%	Si	108	97%
No	31	28%	No	3	3%
<b>TOTAL</b>	<b>111</b>	<b>100%</b>	<b>TOTAL</b>	<b>111</b>	<b>100%</b>
¿Qué material de apoyo utiliza actualmente para impartir sus clases?	Cantidad de Docentes	%	Como: (Respuesta múltiple)	Cantidad de Docentes	%
Guías facilitadas por MINEDUCYT	18	16%	búsqueda de otras fuentes bibliográficas	68	61%
Guías propias elaboradas por Usted	44	40%	búsqueda de tutoriales	63	57%
Combinación Guías- Mined con Guías	48	43%	apoyo en textos PDF	48	43%
Otros:	1	1%	Otros:	5	5%
<b>TOTAL</b>	<b>111</b>	<b>100%</b>			
DESARROLLO DE LA CLASE					
¿Cuánto tiempo dura cada clase?	Cantidad de Docentes	%	¿Dedica algún tiempo específico para resolver dudas de los estudiantes?	Cantidad de Docentes	%
30 minutos	47	42%	Sí	109	98%
45 minutos	3	3%	No	2	2%
60 minutos	38	34%	<b>TOTAL</b>	<b>111</b>	<b>100%</b>
90 minutos	11	10%			
120 minutos	3	3%	¿Cuánto tiempo? (En horas)	Cantidad de Docentes	%
Otros:	9	8%	1 hora	20	18%
<b>TOTAL</b>	<b>111</b>	<b>100%</b>	2 hora	20	18%
			3 horas	10	9%
			4 horas	10	9%
			5 horas	8	7%
			6 horas	6	5%
			7 horas	0	0%
			8 horas	7	6%
			9 horas	0	0%
			10 horas	7	6%
			11 horas	0	0%
			12 horas	13	7%
			Más de 12 Horas	8	7%
			N/A	2	2%
			<b>TOTAL</b>	<b>111</b>	<b>100%</b>

**Coordinación General Territorial del Plan Educativo Cuscatlán  
La Escuela es Territorio y el Territorio es Educación**

**EVALUACIÓN DE LOS APRENDIZAJES**

¿Deja tareas a los estudiantes?	Cantidad de Docentes	%
Sí	110	99%
No	1	1%
<b>TOTAL</b>	<b>111</b>	<b>100%</b>

¿Cómo organiza las tareas? (Respuesta múltiple)	Cantidad de Docentes	%
por tema	89	80%
por capítulo	3	3%
por categoría	6	5%
por concepto	3	3%
por unidad	21	19%

¿Deja tareas diariamente?	Cantidad de Docentes	%
Sí	71	64%
No	39	35%
N/A	1	1%
<b>TOTAL</b>	<b>111</b>	<b>100%</b>

¿Deja tareas cuando cree que lo amerita?	Cantidad de Docentes	%
Sí	99	89%
No	11	10%
N/A	1	1%
<b>TOTAL</b>	<b>111</b>	<b>100%</b>

¿Cuántas tareas deja?	Cantidad de Docentes	%
Una tarea	33	30%
Dos tareas	26	23%
Tres tareas	8	7%
Cuatro tareas	3	3%
Cinco tareas	1	1%
Seis o más tareas	0	0%
N/A	1	1%
No deja tareas diariamente	39	35%
<b>Total</b>	<b>111</b>	<b>100%</b>

¿Cuántas tareas deja?	Cantidad de Docentes	%
Una tarea	44	40%
Dos tareas	34	31%
Tres tareas	10	9%
Cuatro tareas	2	2%
Cinco Tareas	1	1%
Seis o más tareas	0	0%
S/E	8	7%
N/A	1	1%
No Deja tareas cuando cree que lo amerita	11	10%
<b>Total</b>	<b>111</b>	<b>100%</b>

### ¿Qué herramientas informáticas domina? 111 docentes de San Vicente - abril 2020

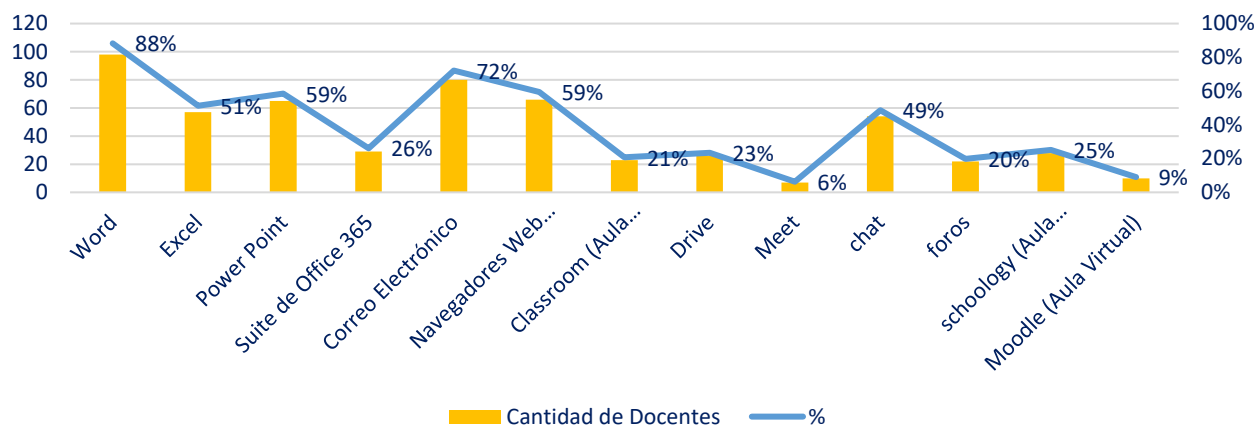

#### ¿Qué herramientas informáticas domina?

¿Qué herramientas informáticas domina?	Cantidad de Docentes	%
Word	98	88%
Excel	57	51%
Power Point	65	59%
Suite de Office 365	29	26%
Correo Electrónico	80	72%
Navegadores Web (Google Chrome, Safari, Edge, Opera, Firexfax)	66	59%
Classroom (Aula Virtual)	23	21%
Drive	26	23%
Meet	7	6%
chat	54	49%
foros	22	20%
Schoology (Aula virtual)	28	25%
Moodle (Aula Virtual)	10	9%



### ¿Qué mecanismos de comunicación utiliza usted para estar en contacto con padres y estudiantes? 111 docentes de San Vicente - abril 2020

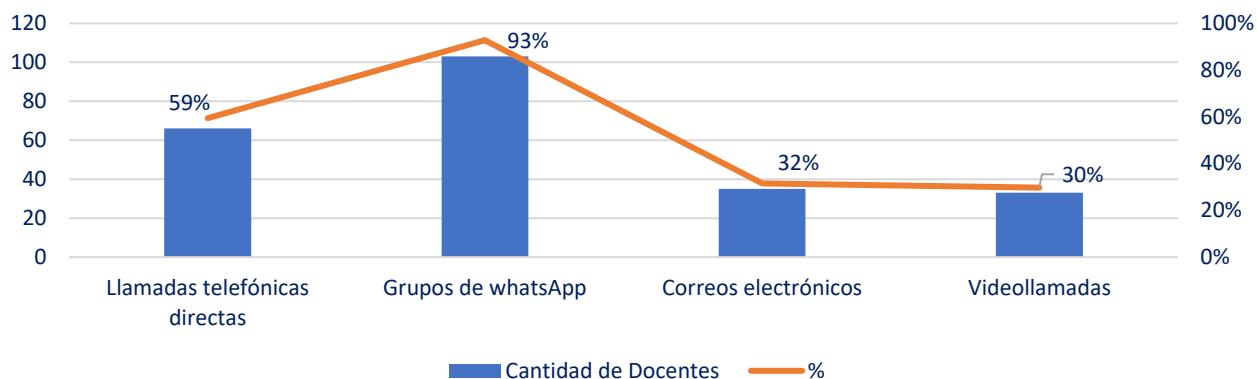

¿Qué mecanismos de comunicación utiliza usted para estar en contacto con padres y estudiantes?	Cantidad de Docentes	%
Llamadas telefónicas directas	66	59%
Grupos de WhatsApp	103	93%
Correos electrónicos	35	32%
Videollamadas	33	30%

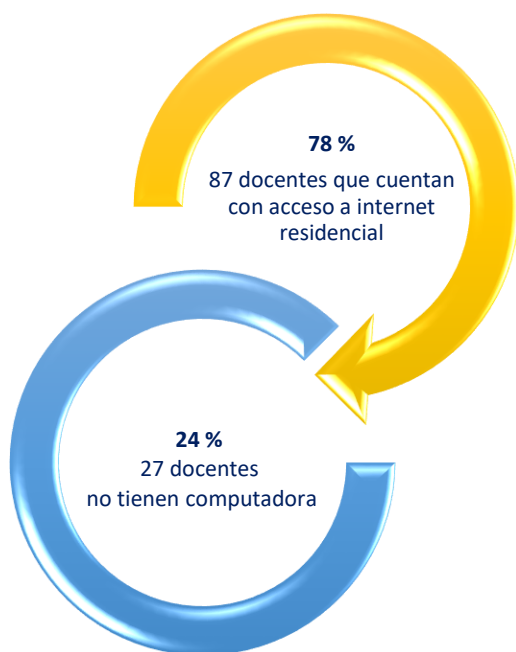

#### Internet Residencial de carácter: 87 docentes con acceso a internet residencial San Vicente Abril 2020

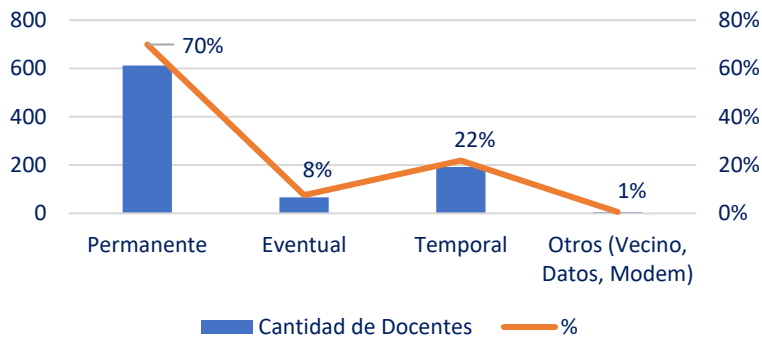

# 11. USULUTAN



Departamento	USULUTÁN
Código de departamento	11
Número de municipios	23
Número de Centros Educativos	393
Cantidad de docentes	2,435
Áreas educativas	49

**Registro 1.**  
**“Condición tecnológica y pedagógica en docentes de educación básica y media”**  
**abril - mayo 2020 / Usulután**

RECURSOS EDUCATIVOS			MOTIVACIÓN		
¿Cuenta con las guías proporcionadas por el MINEDUCYT?	Cantidad de Docentes	%	¿Motiva usted el aprendizaje autodidacta en los estudiantes?	Cantidad de Docentes	%
Sí	2,190	90%	Si	2,379	98%
No	245	10%	No	56	2%
<b>TOTAL</b>	<b>2,435</b>	<b>100%</b>	<b>TOTAL</b>	<b>2,435</b>	<b>100%</b>
¿Qué material de apoyo utiliza actualmente para impartir sus clases?	Cantidad de Docentes	%	Como: (Respuesta múltiple)	Cantidad de Docentes	%
Guías facilitadas por MINEDUCYT	947	39%	búsqueda de otras fuentes bibliográficas	1,698	70%
Guías propias elaboradas por Usted	339	14%	búsqueda de tutoriales	1,208	50%
Combinación Guías- Mined con Guías	1,109	46%	apoyo en textos PDF	888	36%
Otros:	40	2%	Otros:	76	3%
<b>TOTAL</b>	<b>2,435</b>	<b>100%</b>			
DESARROLLO DE LA CLASE					
¿Cuánto tiempo dura cada clase?	Cantidad de Docentes	%	¿Dedica algún tiempo específico para resolver dudas de los estudiantes?	Cantidad de Docentes	%
30 minutos	1,017	42%	Sí	2,355	97%
45 minutos	165	7%	No	80	3%
60 minutos	716	29%	<b>TOTAL</b>	<b>2,435</b>	<b>100%</b>
90 minutos	249	10%			
120 minutos	97	4%	¿Cuánto tiempo? (En horas)	Cantidad de Docentes	%
Otros:	191	8%	1 hora	477	20%
<b>TOTAL</b>	<b>2,435</b>	<b>100%</b>	2 hora	482	20%
			3 horas	246	10%
			4 horas	174	7%
			5 horas	288	12%
			6 horas	92	4%
			7 horas	19	1%
			8 horas	210	9%
			9 horas	10	0%
			10 horas	104	4%
			11 horas	5	0%
			12 horas	130	5%
			Más de 12 Horas	118	5%
			N/A	80	3%
			<b>TOTAL</b>	<b>2,435</b>	<b>100%</b>

Coordinación General Territorial del Plan Educativo Cuscatlán  
La Escuela es Territorio y el Territorio es Educación

**EVALUACIÓN DE LOS APRENDIZAJES**

¿Deja tareas a los estudiantes?	Cantidad de Docentes	%
Sí	2,360	97%
No	75	3%
<b>TOTAL</b>	<b>2,435</b>	<b>100%</b>

¿Cómo organiza las tareas? (Respuesta múltiple)	Cantidad de Docentes	%
por tema	1,814	74%
por capítulo	64	3%
por categoría	32	1%
por concepto	101	4%
por unidad	638	26%

¿Deja tareas diariamente?	Cantidad de Docentes	%
Sí	1,509	62%
No	851	35%
N/A	75	3%
<b>TOTAL</b>	<b>2,435</b>	<b>100%</b>

¿Cuántas tareas deja?	Cantidad de Docentes	%
Una tarea	922	38%
Dos tareas	334	14%
Tres tareas	144	6%
Cuatro tareas	69	3%
Cinco tareas	30	1%
Seis o más tareas	10	0%
N/A	75	3%
No deja tareas diariamente	851	35%
<b>Total</b>	<b>2,435</b>	<b>100%</b>

¿Deja tareas cuando cree que lo amerita?	Cantidad de Docentes	%
Sí	2,272	93%
No	88	4%
N/A	75	3%
<b>TOTAL</b>	<b>2,435</b>	<b>100%</b>

¿Cuántas tareas deja?	Cantidad de Docentes	%
Una tarea	1,231	51%
Dos tareas	558	23%
Tres tareas	186	8%
Cuatro tareas	64	3%
Cinco Tareas	34	1%
Seis o más tareas	25	1%
S/E	174	7%
N/A	75	3%
No Deja tareas cuando cree que lo amerita	88	4%
<b>Total</b>	<b>2,435</b>	<b>100%</b>

### ¿Qué herramientas informáticas domina? 2,435 docentes de Usulután - abril 2020

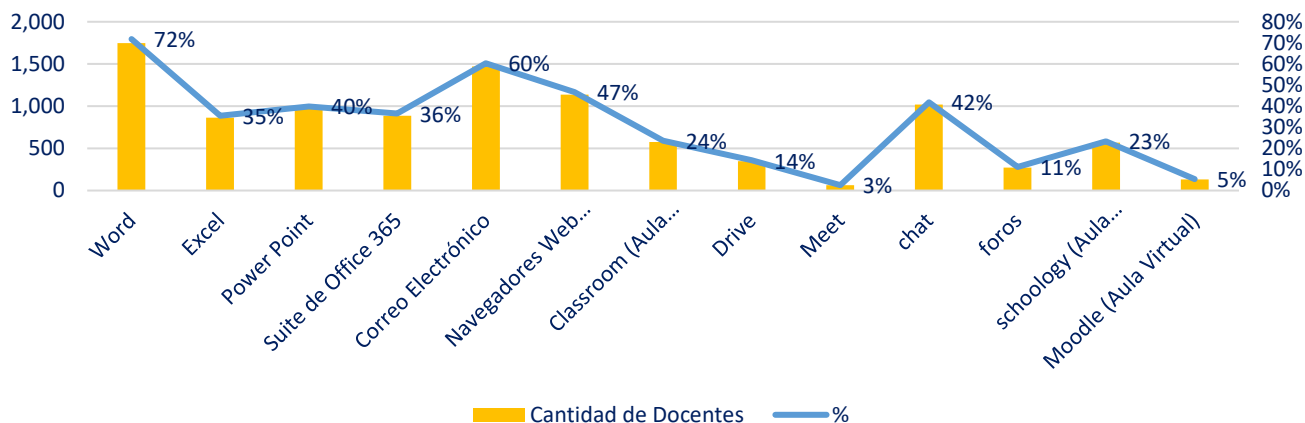

¿Qué herramientas informáticas domina?	Cantidad de Docentes	%
Word	1,748	72%
Excel	862	35%
Power Point	972	40%
Suite de Office 365	888	36%
Correo Electrónico	1,469	60%
Navegadores Web (Google Chrome, Safari, Edge, Opera, Fireffox)	1,138	47%
Classroom (Aula Virtual)	575	24%
Drive	349	14%
Meet	62	3%
chat	1,019	42%
foros	272	11%
Schoology (Aula virtual)	569	23%
Moodle (Aula Virtual)	131	5%



### ¿Qué mecanismos de comunicación utiliza usted para estar en contacto con padres y estudiantes? 2,435 docentes de Usulután - abril 2020

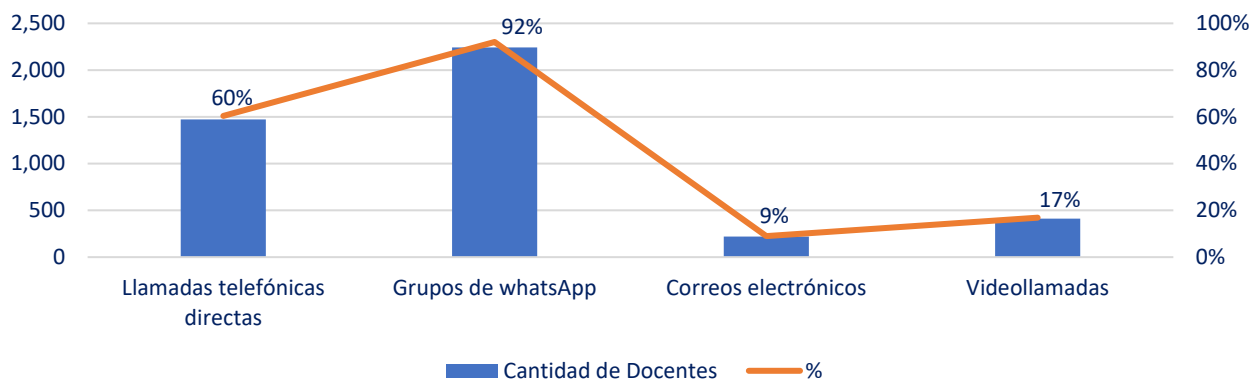

¿Qué mecanismos de comunicación utiliza usted para estar en contacto con padres y estudiantes?

Cantidad de Docentes %

Mecanismo	Cantidad de Docentes	%
Llamadas telefónicas directas	1,472	60%
Grupos de WhatsApp	2,241	92%
Correos electrónicos	219	9%
Videollamadas	410	17%

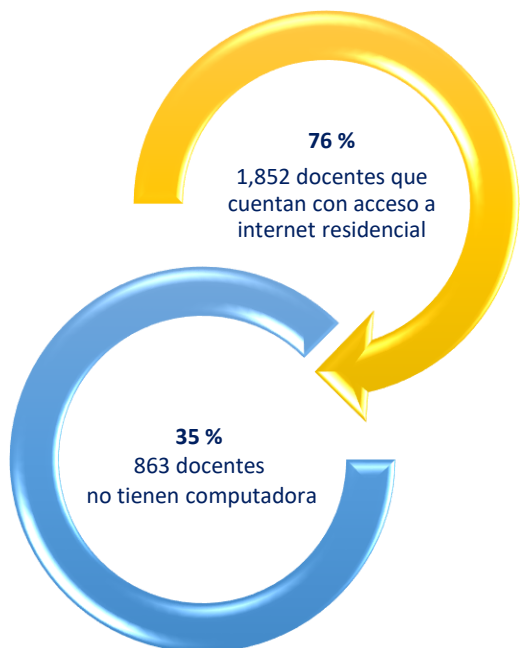

#### Internet Residencial de carácter: 1,852 docentes con acceso a internet residencial Usulután - Abril 2020

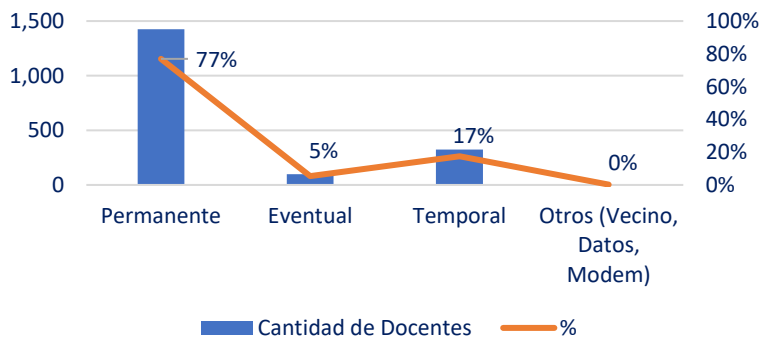

## 12. SAN MIGUEL



Departamento	SAN MIGUEL
Código de departamento	12
Número de municipios	20
Número de Centros Educativos	447
Cantidad de docentes	3,137
Áreas educativas	53

**Registro 1.**  
**“Condición tecnológica y pedagógica en docentes de educación básica y media”**  
**abril - mayo 2020 / San Miguel**

RECURSOS EDUCATIVOS			MOTIVACIÓN		
<b>¿Cuenta con las guías proporcionadas por el MINEDUCYT?</b>	<b>Cantidad de Docentes</b>	<b>%</b>	<b>¿Motiva usted el aprendizaje autodidacta en los estudiantes?</b>	<b>Cantidad de Docentes</b>	<b>%</b>
Sí	2,701	86%	Si	3,070	98%
No	436	14%	No	67	2%
<b>TOTAL</b>	<b>3,137</b>	<b>100%</b>	<b>TOTAL</b>	<b>3,137</b>	<b>100%</b>
<b>¿Qué material de apoyo utiliza actualmente para impartir sus clases?</b>	<b>Cantidad de Docentes</b>	<b>%</b>	<b>Como: (Respuesta múltiple)</b>	<b>Cantidad de Docentes</b>	<b>%</b>
Guías facilitadas por MINEDUCYT	986	31%	búsqueda de otras fuentes bibliográficas	2,084	66%
Guías propias elaboradas por Usted	561	18%	búsqueda de tutoriales	1,635	52%
Combinación Guías- Mined con Guías	1,505	48%	apoyo en textos PDF	1,202	38%
Otros:	85	3%	Otros:	141	4%
<b>TOTAL</b>	<b>3,137</b>	<b>100%</b>			
DESARROLLO DE LA CLASE					
<b>¿Cuánto tiempo dura cada clase?</b>	<b>Cantidad de Docentes</b>	<b>%</b>	<b>¿Dedica algún tiempo específico para resolver dudas de los estudiantes?</b>	<b>Cantidad de Docentes</b>	<b>%</b>
30 minutos	1,347	43%	Sí	3,055	97%
45 minutos	240	8%	No	82	3%
60 minutos	857	27%	<b>TOTAL</b>	<b>3,137</b>	<b>100%</b>
90 minutos	299	10%			
120 minutos	115	4%	<b>¿Cuánto tiempo? (En horas)</b>	<b>Cantidad de Docentes</b>	<b>%</b>
Otros:	279	9%	1 hora	655	21%
<b>TOTAL</b>	<b>3,137</b>	<b>100%</b>	2 hora	656	21%
			3 horas	326	10%
			4 horas	192	6%
			5 horas	416	13%
			6 horas	123	4%
			7 horas	32	1%
			8 horas	221	7%
			9 horas	16	1%
			10 horas	96	3%
			11 horas	3	0%
			12 horas	146	6%
			Más de 12 Horas	173	6%
			N/A	82	3%
			<b>TOTAL</b>	<b>3,137</b>	<b>100%</b>

**Coordinación General Territorial del Plan Educativo Cuscatlán**  
**La Escuela es Territorio y el Territorio es Educación**

**EVALUACIÓN DE LOS APRENDIZAJES**

¿Deja tareas a los estudiantes?	Cantidad de Docentes	%
Sí	3,052	97%
No	85	3%
<b>TOTAL</b>	<b>3,137</b>	<b>100%</b>

¿Cómo organiza las tareas? (Respuesta múltiple)	Cantidad de Docentes	%
por tema	2,386	76%
por capítulo	116	4%
por categoría	54	2%
por concepto	105	3%
por unidad	733	23%

¿Deja tareas diariamente?	Cantidad de Docentes	%
Sí	1,959	62%
No	1,093	35%
N/A	85	3%
<b>TOTAL</b>	<b>3,137</b>	<b>100%</b>

¿Cuántas tareas deja?	Cantidad de Docentes	%
Una tarea	1,195	38%
Dos tareas	422	13%
Tres tareas	173	6%
Cuatro tareas	92	3%
Cinco tareas	60	2%
Seis o más tareas	17	1%
N/A	85	3%
No deja tareas diariamente	1,093	35%
<b>Total</b>	<b>3,137</b>	<b>100%</b>

¿Deja tareas cuando cree que lo amerita?	Cantidad de Docentes	%
Sí	2,920	93%
No	132	4%
N/A	85	3%
<b>TOTAL</b>	<b>3,137</b>	<b>100%</b>

¿Cuántas tareas deja?	Cantidad de Docentes	%
Una tarea	1,629	52%
Dos tareas	643	20%
Tres tareas	247	8%
Cuatro tareas	97	3%
Cinco Tareas	64	2%
Seis o más tareas	17	1%
S/E	223	7%
N/A	85	3%
No Deja tareas cuando cree que lo amerita	132	4%
<b>Total</b>	<b>3,137</b>	<b>100%</b>

## ¿Qué herramientas informáticas domina? 3,137 docentes de San Miguel - abril 2020

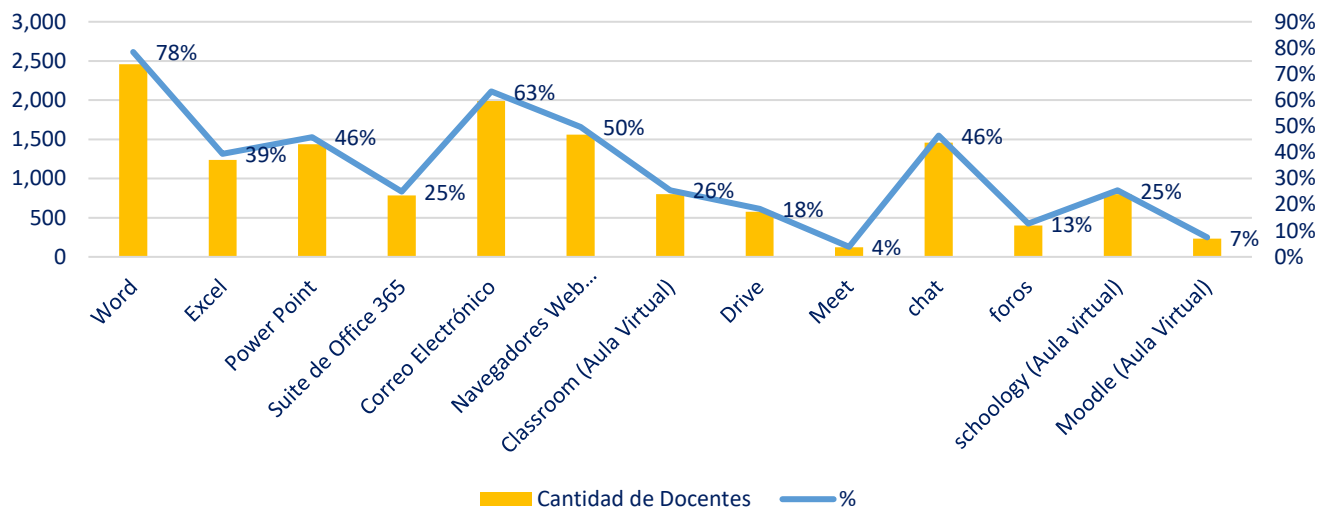

¿Qué herramientas informáticas domina?	Cantidad de Docentes	%
Word	2,460	78%
Excel	1,238	39%
Power Point	1,439	46%
Suite de Office 365	784	25%
Correo Electrónico	1,987	63%
Navegadores Web (Google Chrome, Safari, Edge, Opera, Firefox)	1,560	50%
Classroom (Aula Virtual)	800	26%
Drive	577	18%
Meet	121	4%
chat	1,457	46%
foros	399	13%
Schoology (Aula virtual)	799	25%
Moodle (Aula Virtual)	233	7%



### ¿Qué mecanismos de comunicación utiliza usted para estar en contacto con padres y estudiantes? 3,137 docentes de San Miguel - abril 2020

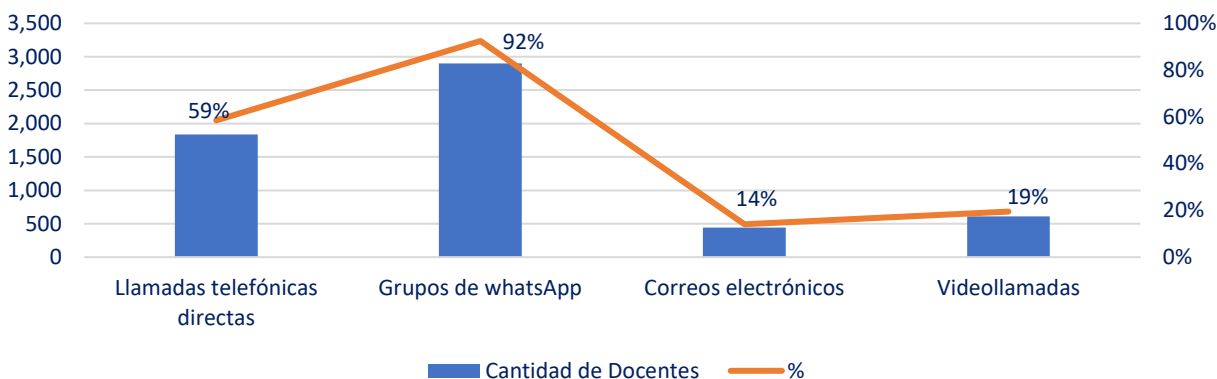

¿Qué mecanismos de comunicación utiliza usted para estar en contacto con padres y estudiantes?

Cantidad de Docentes %

Mecanismo de comunicación	Cantidad de Docentes	%
Llamadas telefónicas directas	1,836	59%
Grupos de WhatsApp	2,900	92%
Correos electrónicos	441	14%
Videollamadas	610	19%

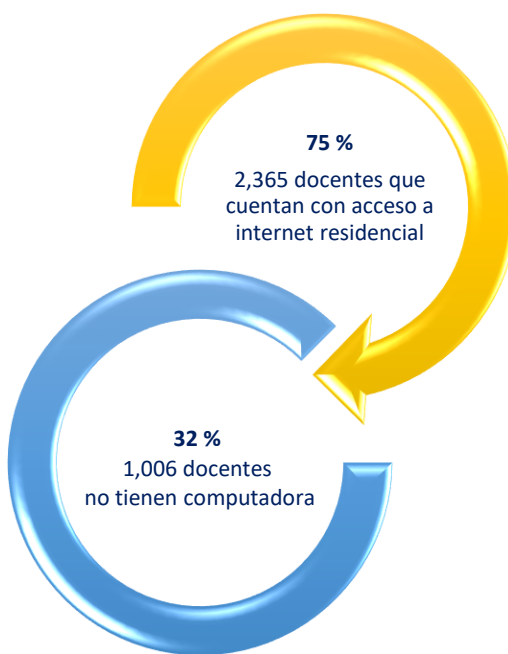

### Internet Residencial de carácter: 2,365 docentes con acceso a internet residencial San Miguel - Abril 2020

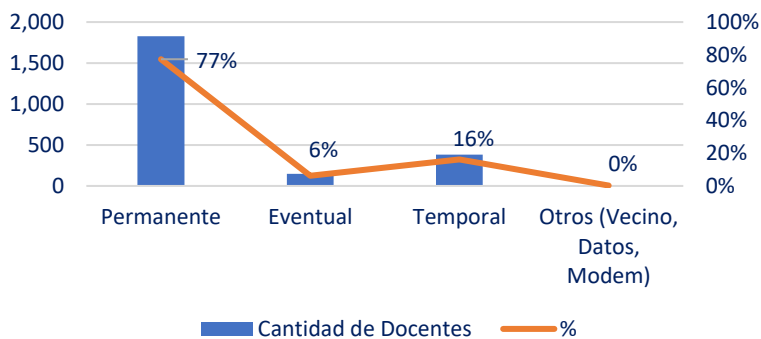

## 13. MORAZAN



Departamento	MORAZÁN
Codigo de departamento	13
Número de municipios	26
Número de Centros Educativos	303
Cantidad de docentes	1,449
Áreas educativas	38

**Registro 1.**  
**“Condición tecnológica y pedagógica en docentes de educación básica y media”**  
**abril - mayo 2020 / Morazán**

RECURSOS EDUCATIVOS			MOTIVACIÓN		
¿Cuenta con las guías proporcionadas por el MINEDUCYT?	Cantidad de Docentes	%	¿Motiva usted el aprendizaje autodidacta en los estudiantes?	Cantidad de Docentes	%
Sí	1,298	90%	Si	1,405	97%
No	151	10%	No	44	3%
<b>TOTAL</b>	<b>1,449</b>	<b>100%</b>	<b>TOTAL</b>	<b>1,449</b>	<b>100%</b>
¿Qué material de apoyo utiliza actualmente para impartir sus clases?	Cantidad de Docentes	%	Como: (Respuesta múltiple)	Cantidad de Docentes	%
Guías facilitadas por MINEDUCYT	492	34%	búsqueda de otras fuentes bibliográficas	991	68%
Guías propias elaboradas por Usted	180	12%	búsqueda de tutoriales	701	48%
Combinación Guías- Mined con Guías	752	52%	apoyo en textos PDF	565	39%
Otros:	25	2%	Otros:	59	4%
<b>TOTAL</b>	<b>1,449</b>	<b>100%</b>			
DESARROLLO DE LA CLASE					
¿Cuánto tiempo dura cada clase?	Cantidad de Docentes	%	¿Dedica algún tiempo específico para resolver dudas de los estudiantes?	Cantidad de Docentes	%
30 minutos	643	44%	Sí	1,408	97%
45 minutos	67	5%	No	41	3%
60 minutos	409	28%	<b>TOTAL</b>	<b>1,449</b>	<b>100%</b>
90 minutos	143	10%			
120 minutos	50	3%	¿Cuánto tiempo? (En horas)	Cantidad de Docentes	%
Otros:	137	9%	1 hora	292	20%
<b>TOTAL</b>	<b>1,449</b>	<b>100%</b>	2 hora	304	21%
			3 horas	159	11%
			4 horas	87	6%
			5 horas	168	12%
			6 horas	59	4%
			7 horas	9	1%
			8 horas	98	7%
			9 horas	5	0%
			10 horas	48	3%
			11 horas	4	0%
			12 horas	71	7%
			Más de 12 Horas	104	7%
			N/A	41	3%
			<b>TOTAL</b>	<b>1,449</b>	<b>100%</b>

**Coordinación General Territorial del Plan Educativo Cuscatlán**  
**La Escuela es Territorio y el Territorio es Educación**

**EVALUACIÓN DE LOS APRENDIZAJES**

¿Deja tareas a los estudiantes?	Cantidad de Docentes	%
Sí	1,412	97%
No	37	3%
<b>TOTAL</b>	<b>1,449</b>	<b>100%</b>

¿Cómo organiza las tareas? (Respuesta múltiple)	Cantidad de Docentes	%
por tema	1,090	75%
por capítulo	41	3%
por categoría	16	1%
por concepto	42	3%
por unidad	358	25%

¿Deja tareas diariamente?	Cantidad de Docentes	%
Sí	858	59%
No	554	38%
N/A	37	3%
<b>TOTAL</b>	<b>1,449</b>	<b>100%</b>

¿Cuántas tareas deja?	Cantidad de Docentes	%
Una tarea	559	39%
Dos tareas	166	11%
Tres tareas	69	5%
Cuatro tareas	33	2%
Cinco tareas	24	2%
Seis o más tareas	7	0%
N/A	37	3%
No deja tareas diariamente	554	38%
<b>Total</b>	<b>1,449</b>	<b>100%</b>

¿Deja tareas cuando cree que lo amerita?	Cantidad de Docentes	%
Sí	1,367	94%
No	45	3%
N/A	37	3%
<b>TOTAL</b>	<b>1,449</b>	<b>100%</b>

¿Cuántas tareas deja?	Cantidad de Docentes	%
Una tarea	810	56%
Dos tareas	295	20%
Tres tareas	102	7%
Cuatro tareas	32	2%
Cinco Tareas	17	1%
Seis o más tareas	8	1%
S/E	103	7%
N/A	37	3%
No Deja tareas cuando cree que lo amerita	45	3%
<b>Total</b>	<b>1,449</b>	<b>100%</b>

## ¿Qué herramientas informáticas domina? 1,449 docentes de Morazán - abril 2020

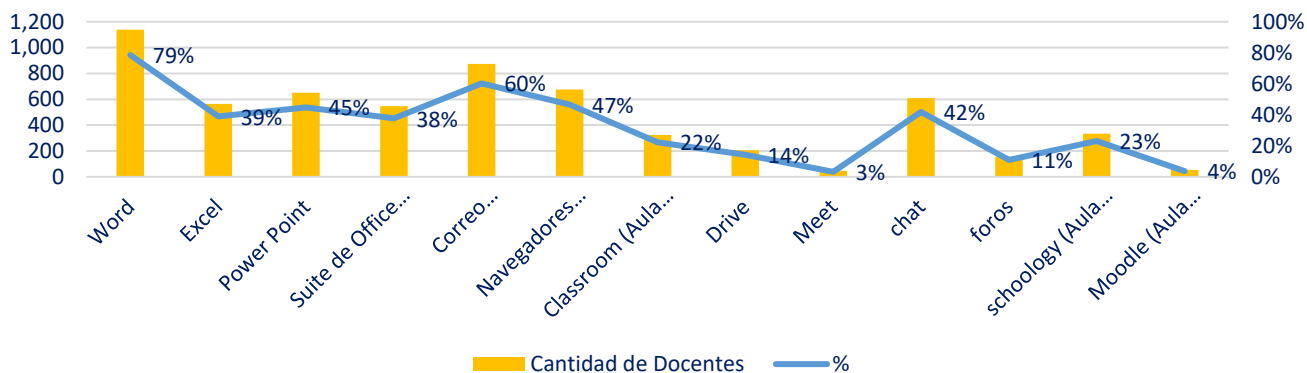

¿Qué herramientas informáticas domina?	Cantidad de Docentes	%
Word	1,138	79%
Excel	565	39%
Power Point	650	45%
Suite de Office 365	547	38%
Correo Electrónico	874	60%
Navegadores Web (Google Chrome, Safari, Edge, Opera, Firexfxx)	677	47%
Classroom (Aula Virtual)	324	22%
Drive	206	14%
Meet	47	3%
chat	608	42%
foros	157	11%
Schoology (Aula virtual)	334	23%
Moodle (Aula Virtual)	55	4%



### ¿Qué mecanismos de comunicación utiliza usted para estar en contacto con padres y estudiantes? 1,449 docentes de Morazán - abril 2020

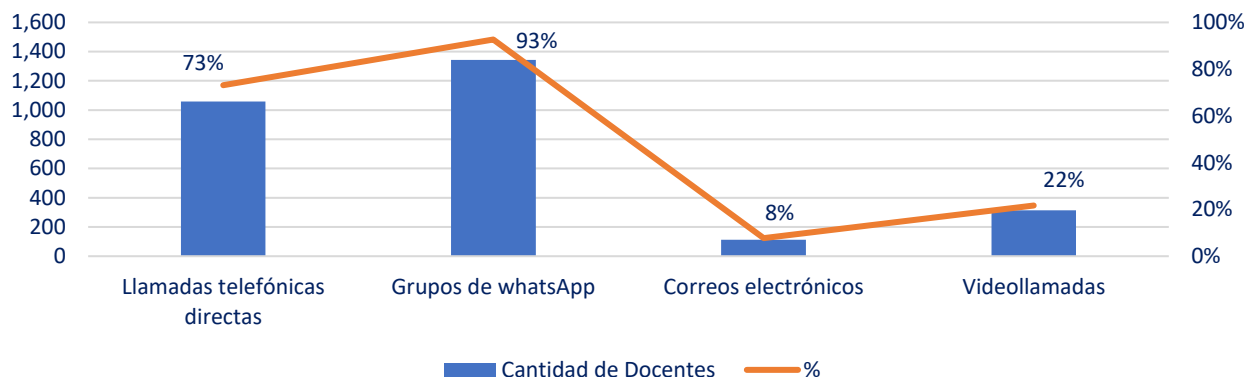

¿Qué mecanismos de comunicación utiliza usted para estar en contacto con padres y estudiantes?	Cantidad de Docentes	%
Llamadas telefónicas directas	1,059	73%
Grupos de WhatsApp	1,343	93%
Correos electrónicos	112	8%
Videollamadas	314	22%

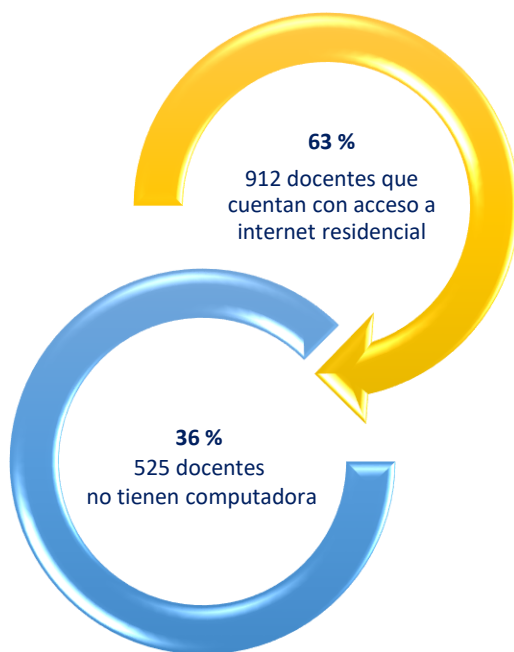

### Internet Residencial de carácter: 912 docentes con acceso a internet residencial Morzán - Abril 2020

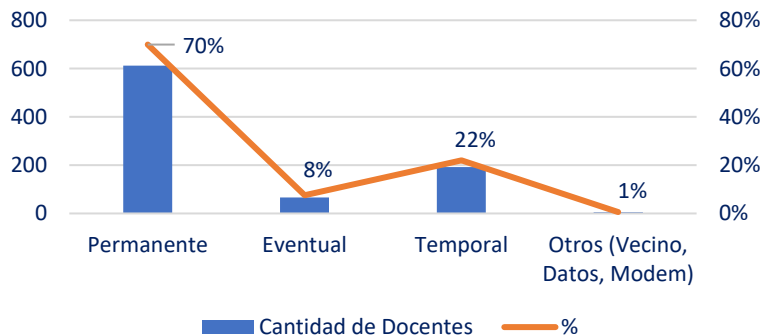

## 14. LA UNIÓN



Departamento	LA UNIÓN
Código de departamento	14
Número de municipios	18
Número de Centros Educativos	319
Cantidad de docentes	1,442
Áreas educativas	45

**Registro 1.**  
**“Condición tecnológica y pedagógica en docentes de educación básica y media”**  
**abril - mayo 2020 / La Unión**

RECURSOS EDUCATIVOS			RECURSOS EDUCATIVOS		
<b>¿Cuenta con las guías proporcionadas por el MINEDUCYT?</b>	<b>Cantidad de Docentes</b>	<b>%</b>	<b>¿Motiva usted el aprendizaje autodidacta en los estudiantes?</b>	<b>Cantidad de Docentes</b>	<b>%</b>
Sí	1,303	90%	Si	1,424	99%
No	139	10%	No	18	1%
<b>TOTAL</b>	<b>1,442</b>	<b>100%</b>	<b>TOTAL</b>	<b>1,442</b>	<b>100%</b>
<b>¿Qué material de apoyo utiliza actualmente para impartir sus clases?</b>	<b>Cantidad de Docentes</b>	<b>%</b>	<b>Como: (Respuesta múltiple)</b>	<b>Cantidad de Docentes</b>	<b>%</b>
Guías facilitadas por MINEDUCYT	636	44%	búsqueda de otras fuentes bibliográficas	1,062	74%
Guías propias elaboradas por Usted	177	12%	búsqueda de tutoriales	753	52%
Combinación Guías- Mined con Guías	607	42%	apoyo en textos PDF	567	39%
Otros:	22	2%	Otros:	47	3%
<b>TOTAL</b>	<b>1,442</b>	<b>100%</b>			
DESARROLLO DE LA CLASE					
<b>¿Cuánto tiempo dura cada clase?</b>	<b>Cantidad de Docentes</b>	<b>%</b>	<b>¿Dedica algún tiempo específico para resolver dudas de los estudiantes?</b>	<b>Cantidad de Docentes</b>	<b>%</b>
30 minutos	603	42%	Sí	1,414	98%
45 minutos	90	6%	No	28	2%
60 minutos	429	30%	<b>TOTAL</b>	<b>1,442</b>	<b>100%</b>
90 minutos	185	13%			
120 minutos	47	3%	<b>¿Cuánto tiempo? (En horas)</b>	<b>Cantidad de Docentes</b>	<b>%</b>
Otros:	88	6%	1 hora	265	18%
<b>TOTAL</b>	<b>1,442</b>	<b>100%</b>	2 hora	270	19%
			3 horas	168	12%
			4 horas	126	9%
			5 horas	158	11%
			6 horas	58	4%
			7 horas	15	1%
			8 horas	129	9%
			9 horas	15	1%
			10 horas	74	5%
			11 horas	3	0%
			12 horas	41	6%
			Más de 12 Horas	92	6%
			N/A	28	2%
			<b>TOTAL</b>	<b>1,442</b>	<b>100%</b>

**Coordinación General Territorial del Plan Educativo Cuscatlán  
La Escuela es Territorio y el Territorio es Educación**

**EVALUACIÓN DE LOS APRENDIZAJES**

¿Deja tareas a los estudiantes?	Cantidad de Docentes	%
Sí	1,416	98%
No	26	2%
<b>TOTAL</b>	<b>1,442</b>	<b>100%</b>

¿Cómo organiza las tareas? (Respuesta múltiple)	Cantidad de Docentes	%
por tema	1,099	76%
por capítulo	37	3%
por categoría	15	1%
por concepto	48	3%
por unidad	333	23%

¿Deja tareas diariamente?	Cantidad de Docentes	%
Sí	932	65%
No	484	34%
N/A	26	2%
<b>TOTAL</b>	<b>1,442</b>	<b>100%</b>

¿Cuántas tareas deja?	Cantidad de Docentes	%
Una tarea	555	38%
Dos tareas	201	14%
Tres tareas	83	6%
Cuatro tareas	46	3%
Cinco tareas	32	2%
Seis o más tareas	15	1%
N/A	26	2%
No deja tareas diariamente	484	34%
<b>Total</b>	<b>1,442</b>	<b>100%</b>

¿Deja tareas cuando cree que lo amerita?	Cantidad de Docentes	%
Sí	1,357	94%
No	59	4%
N/A	26	2%
<b>TOTAL</b>	<b>1,442</b>	<b>100%</b>

¿Cuántas tareas deja?	Cantidad de Docentes	%
Una tarea	782	54%
Dos tareas	293	20%
Tres tareas	102	7%
Cuatro tareas	34	2%
Cinco Tareas	23	2%
Seis o más tareas	9	1%
S/E	114	8%
N/A	26	2%
No Deja tareas cuando cree que lo amerita	59	4%
<b>Total</b>	<b>1,442</b>	<b>100%</b>

## ¿Qué herramientas informáticas domina? 1,442 docentes de La Unión - abril 2020

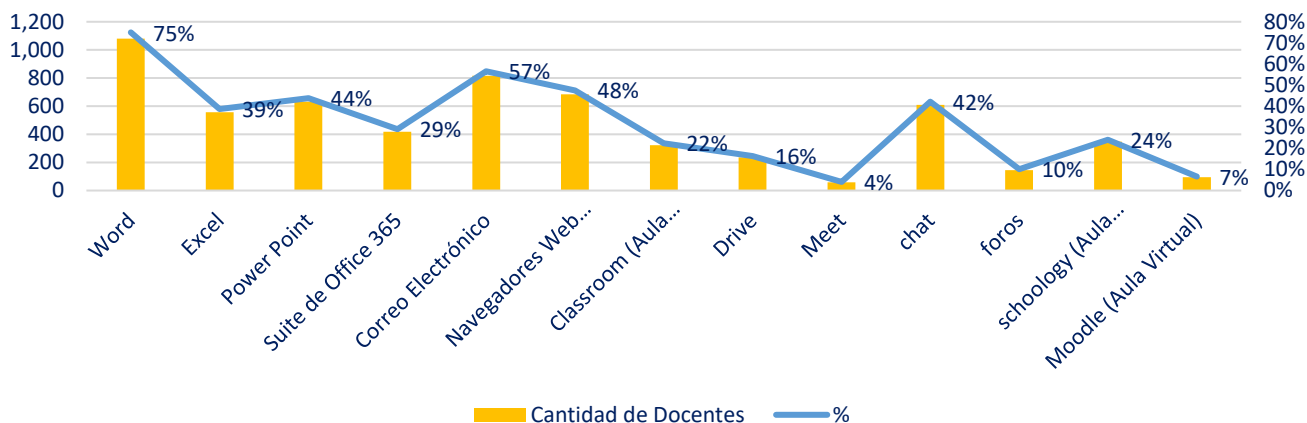

¿Qué herramientas informáticas domina?	Cantidad de Docentes	%
Word	1,081	75%
Excel	557	39%
Power Point	632	44%
Suite de Office 365	419	29%
Correo Electrónico	816	57%
Navegadores Web (Google Chrome, Safari, Edge, Opera, Firexf	685	48%
Classroom (Aula Virtual)	323	22%
Drive	236	16%
Meet	59	4%
chat	608	42%
foros	146	10%
Schoology (Aula virtual)	348	24%
Moodle (Aula Virtual)	95	7%



### ¿Qué mecanismos de comunicación utiliza usted para estar en contacto con padres y estudiantes? 1,442 docentes de La Unión - abril 2020

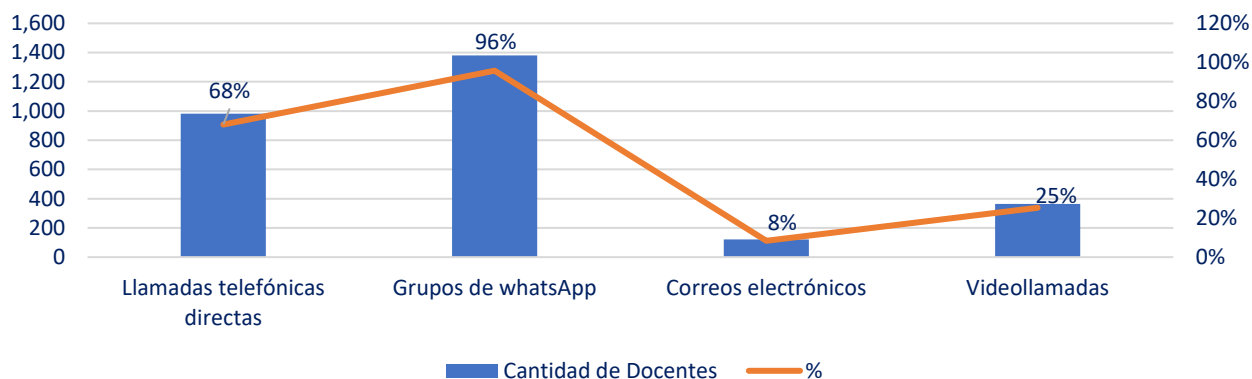

¿Qué mecanismos de comunicación utiliza usted para estar en contacto con padres y estudiantes?	Cantidad de Docentes	%
Llamadas telefónicas directas	982	68%
Grupos de WhatsApp	1,380	96%
Correos electrónicos	121	8%
Videollamadas	365	25%

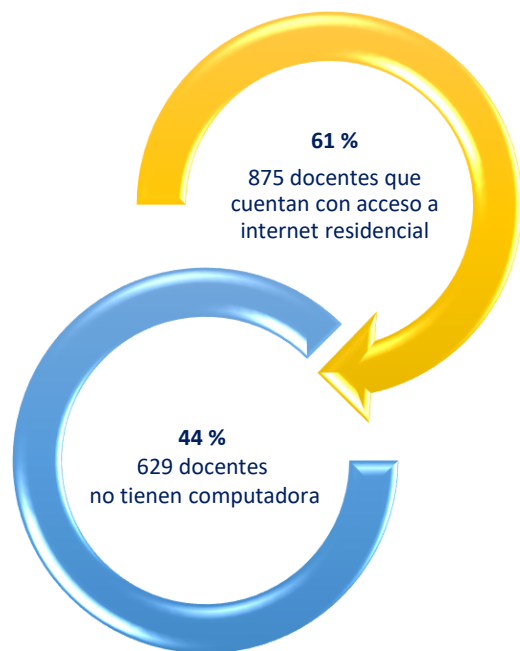

#### Internet Residencial de carácter: 875 docentes con acceso a internet residencial La Unión - Abril 2020

